

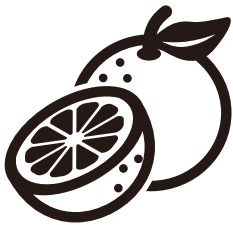

魅力発見!武蔵村山市散策マップ

Let's enjoy Musashimurayama City



fruits



tea



武蔵村山
観光まちづくり協会



ひまわりストーリー
特設ウェブサイト



sunflower



udon

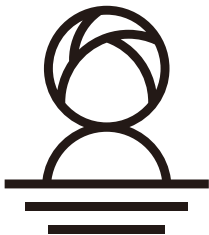

hot spring

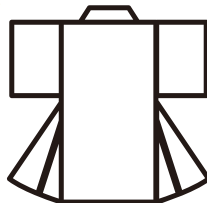

silk fabric



cycling



MUSASHI-MURAYAMA



散策ついでに楽しめる 武蔵村山のおすすめスポット36選

武蔵村山の 農園



- 1 一法ファーム**
ブルーベリー(予約販売)
ブルーベリージャム(通年)
【住所】三ツ木1-3-1
【電話】042-560-0135
【営業】6月中旬～8月末

- 2 下田みかん園**
みかん(もぎ取り・直売)
【住所】三ツ木3-55-3
【電話】042-560-3508
【営業】11月上旬～12月上旬

- 3 アイス工房ヴェルデ・ブルーベリー園**
ブルーベリー(摘み取り)
【住所】三ツ藤1-80-3
【電話】042-560-3669
【営業】7・8月の月・水・金

- 4 高橋農園**
みかん(もぎ取り・直売)
【住所】三ツ藤3-29-1
【電話】042-563-1909
【営業】11月上旬～11月下旬

- 5 東京ひるま農園**
梨(もぎ取り・直売)
【住所】残堀4-1-1
【電話】042-531-3927
【営業】8月上旬～9月上旬

- 6 内野園**
梨・ブルーベリー(直売)
【住所】榎2-33-1
【営業】8月中旬～9月下旬

- 7 野崎園**
梨(もぎ取り・直売)
【住所】榎3-101
【電話】042-560-4360
【営業】8・9月

- 8 内武園**
みかん(もぎ取り・直売)
【住所】中藤4-46-2
【電話】042-562-0349
【営業】11月上旬～12月上旬

- 9 内一園**
みかん(もぎ取り・直売)
【住所】中藤5-51-1
【電話】042-561-3377
【営業】11月上旬～12月上旬

- 10 内野みかん園**
みかん(もぎ取り・直売)
【住所】中藤5-83-1
【電話】042-561-3306
【営業】11月1日～12月上旬

- 11 小林農園**
ぶどう(直売)みかん(もぎ取り・直売)
【住所】中藤5-84-1
【電話】042-561-3305
【営業】ぶどう8・9月
みかん11月上旬～12月上旬

- 12 鈴木園**
みかん(もぎ取り・直売)
【住所】神明2-107
【電話】042-561-4339
【営業】11月上旬～12月上旬

- 13 内野園**
りんご(直売)
【住所】学園1-2-2
【営業】10月～11月下旬



武蔵村山の 東京狭山茶





武蔵村山
地域ブランド
認証品



- 14 大岸製茶**
東京狭山茶は、肉厚な新芽を使用し、伝統的な狭山火入れによるコクのある独特の味わいです。
【住所】岸1-36-1
【電話】042-560-0005

- 15 網代園製茶所**
急須からの香りと湯呑みに冴える色彩。東京狭山茶ならではの風味とコクのある味とともに覚きのひとときを。
【住所】三ツ木1-3-1
【電話】042-560-0135

- 16 有限会社高山園**
厳選した狭山茶独特の甘みのあるお茶をお楽しみください。
【住所】三ツ木3-35-1
【電話】042-560-0253

- 17 本比園製茶**
2020年に東京都-GAPを取得しさらに安心・安全のお茶をお届けできるようになりました。もちろん美味しいお茶もです。
【住所】三ツ木5-22-1
【電話】042-560-0222

- 18 高山産業株式会社**
昔ながらの製法にこだわった深蒸しのまろやかなお茶を製茶しています。
【住所】三ツ木5-31-1
【電話】042-560-1361

- 19 森谷園製茶**
番茶から高級茶まで、減農薬で栽培しています。
【住所】中央2-60-1
【電話】042-561-0084



武蔵村山の かてうどん



武蔵村山
地域ブランド
認証品



20 村山満月うどん



打ちたて、茹でたての田舎うどんをライブで。うどんの風味が一番際立つつけ麺にこだわっています。

【営業】玉売り 9:00~15:00
金・土 11:00~15:00
18:00~21:00

【住所】三ツ木1-12-10
【電話】042-560-3559

L.O.20:30
※売り切れ次第終了
定休日：月・第2火
その他年末年始

21 本格手打ちうどん 笑乃讚



祖父への代創業昭和40年の永瀬製麺から受け継いだ村山うどんの伝統に、現代のテイストをブレンドした新しいうどんを目指して打っています。

【営業】11:00~14:30

【住所】三ツ藤1-86-4
【電話】042-569-1056

L.O.14:00
※売り切れ次第終了
定休日：不定休
(主に日・月)

22 一休



関東の国産地粉のみを厳選。地粉の風味が強く細麺が特徴の、昔ながらのうどんです。

【営業】水 17:30~23:00
木~土 11:00~13:30
17:30~23:00

【住所】本町1-48-1
【電話】042-520-1919

日 11:00~14:00
17:30~23:00
定休日：昼・夜とも月・火
昼のみ水

23 肉汁うどん青柳



手打ちうどんは地粉、水、塩を使って打っています。つけ汁には削りたてのかつお節を使用。定食も多数取り揃えております。

【営業】11:30~14:00
(夜は宴会のみ)

【住所】本町4-6-5
【電話】042-561-0143

定休日：日・月・祝

24 手打うどん 野山



完全無添加で昔ながらの手作業で製麺しています。小麦粉は国産、塩は沖縄産天然塩を使用。コシの強い麺です。

【営業】10:00~18:00

【住所】本町5-8-1
【電話】042-560-2615

※うどん玉販売のみの営業です。
定休日：月

25 村山温泉 かたくりの湯



「お食事処 大の一」では、かてうどんの他にも地元食材や旬の食材を活かした料理を提供しています。

【営業】10:30~22:00

【住所】本町5-29-1
【電話】042-520-1026

L.O.21:30
定休日：第3木曜日
(祝日の場合は翌日)

26 お好み焼きもんじゃ焼き ぼん太



開業25年目。地域のお子様から大人の方まで広く愛されています。

【営業】昼：11:00~14:00
※日・祝はランチ休み
夜：17:00~0:00
定休日：火

【住所】学園1-25-2
【電話】042-565-8509

27 長嶋屋



自家製粉により挽きたて、打ちたて、茹でたての小麦の香り高いうどんと、鯉、椎茸、昆布ダシの肉汁うどん。

【営業】昼：11:30~15:00
夜：18:00~21:00

【住所】大南1-135-2
【電話】042-516-8669

定休日：不定休

28 田舎屋



こだわりの北海道産地粉と天然水を使用した、もちもち食感が特徴のうどんです。

【営業】11:00~15:00
定休日：水・木

【住所】中藤4-39-5
【電話】042-564-4428

武蔵村山の 美味しい

武蔵村山
地域ブランド
認証品

29 SHOP ANNE



むさし村山四季彩シフォン
市内産の小麦粉に豆乳とおからを加えた生地に、旬の市内産食材を練り込んで焼き上げた四季折々の味覚が楽しめるシフォンケーキです。

【住所】中原2-24-6
【電話】042-560-5381
【営業】水・木 12:30~18:00

30 アイス工房ヴェルデ



自家製アイスクリーム
自家牧場のしぼりたての牛乳と東京産(特に多摩地域)の素材を中心に毎日ひとつひとつ丁寧に作っています。

【住所】三ツ藤1-80-3
【電話】042-560-6651
【営業】4月~9月/11:00~18:00
10月~3月/11:00~17:30
定休日：火曜※1月は土・日・祝日のみ営業

31 紅茶専門店 KANDY

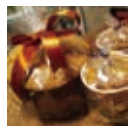

むさし村山四季彩シフォン
スリランカのブレンドしていないストレートな紅茶と、焼き菓子をををお楽しみください。

【住所】本町2-47-9
【電話】042-560-4132
【営業】11:00~18:00
定休日：月・木・金

32 ケーキ工房ラ・ブーム



村山げんこつシュー
狭山茶入りのクリームがたっぷり入った手づくりシュークリームはお茶の風味、味わいを活かしています。

【住所】本町2-80-1
【電話】042-520-0282
【営業】10:00~18:00
定休日：火・水

33 のぞみ福祉園



手づくり村山さんクッキー
市特産のお茶、小松菜を取り入れたクッキー「小松菜ちゃん」など3種類を販売。素朴で懐かしい味です。

【住所】本町5-22-1
【電話】042-560-6011
【営業】火・木のみ販売
10:00~16:00
(祝日・年末年始を除く)

34 石窯パン工房 もりのこむぎ



村山お茶食パン
天然酵母とこだわりの食材を使い、じっくり寝かせた生地を遠赤外線セラミック窯で焼き上げています。

【住所】学園3-42-3
【電話】042-562-0274
【営業】7:00~18:00
定休日：日・月

35 シャトー洋菓子店



むらやまロール
創業40年。ケーキには青森県津軽産の卵を使用。1つから安心してご購入いただけるアットホームな雰囲気のお店です。

【住所】学園3-64-19
【電話】042-561-4810
【営業】9:00~20:00
定休日：なし

36 田舎屋



手作り村山ゆでまんじゅう
うどん粉を使い、ゆでて食べるこの地域独特の饅頭。もちもち感と小豆の甘さが売ります。

【住所】中藤4-39-5
【電話】042-564-4428
【営業】11:00~15:00
定休日：水・木

各コースの時間・距離はおおよその目安であり、立寄り時間は含まれません。

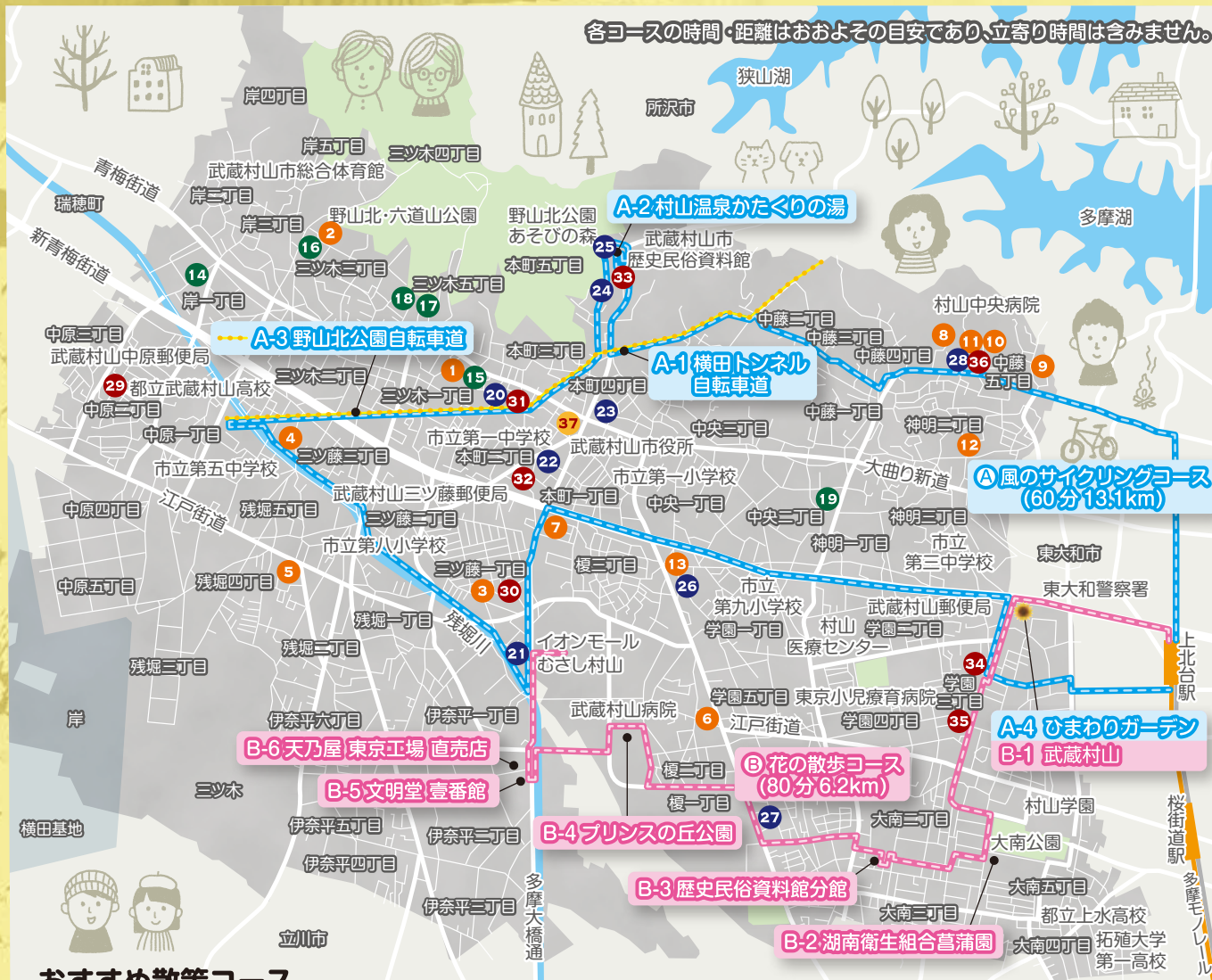

おすすめ散策コース

A-1 横田トンネル自転車道

本町 4-43



野山北公園自転車道にあるトンネル群の1つ。夏でも涼しく、湖畔と住宅街を結ぶ不思議な空間として人気。

A-2 村山温泉かたくりの湯

本町 5-29-1 TEL.042-520-1026

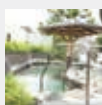

地下1,500mより汲上げた天然温泉。和風・洋風風呂やプール、レストラン、リラクゼーション、食事どころなどがあり老若男女が1日中楽しめる。浴場：10:00～21:30(受付20:30まで)休館日：毎月第3木曜日(祝日の場合は翌日)

A-3 野山北公園自転車道

中藤 2丁目付近～中原 3丁目付近

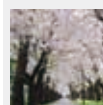

狭山湖まで続く軽便鉄道の跡地に整備された自転車道。沿道には400本の桜が咲き、ピンク色のトンネルを楽しめる。

A-4 ひまわりガーデン武蔵村山

B-1 緑が丘 1460 (7月下旬～8月中旬)



住宅街の真ん中の広大な敷地にひまわりが咲き乱れる武蔵村山、夏の風物詩。珍しい品種のひまわりも咲き、人々の目を楽しませている。

B-2 湖南衛生組合菖蒲園

大南 5-1 TEL.042-561-1551

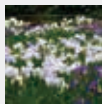

6月に咲く菖蒲のほか、コスモス、アジサイ、梅、桜など、四季折々の植物を楽しむことができる憩いのスポット。7月～12月10:00～16:00 / 休園日：日・祝

B-3 歴史民俗資料館分館

大南 3-5-7 TEL.042-566-3977



東京陸軍少年飛行兵学校跡地の一角。戦時中の市域や人々の生活の様子の一端を紹介しています。9:00～17:00 / 休館日：月・火(祝日の場合は翌日休み)

B-4 プリンスの丘公園

榎 1-1-12 TEL.042-566-3977



小高い丘から立川方面に開けた景色を見渡すことができる。日産村山工場跡地で「スカイラインGT-R発祥の地」の碑は自動車ファンに人気。

B-5 文明堂 壹番館

伊奈平 2-19-1 TEL.042-506-0002



文明堂武蔵村山工場に併設された長崎のグラバー邸を模した建物。焼きたての窯出しカステラが人気。営業時間9:00～17:00

B-6 天乃屋 東京工場 直売店

伊奈平 2-17-2 TEL.042-531-5055



歌舞伎場で有名な天乃屋の直売店。できたてのせんべい、おかきなどをお土産に。工場直売店ならではの商品も見逃さない。10:00～19:00 / 定休日：正月3ヶ日のみ

- | | | | |
|---------------------|-------------|--------------------|---------------------|
| 1 一法ファーム | 10 内野園 | 20 村山満月うどん | 29 SHOP ANNE |
| 2 下田みかん園 | 11 小林農園 | 21 本格手打ちうどん 笑乃讃 | 30 アイス工房ヴェルデ |
| 3 アイス工房ヴェルデ・ブルーベリー園 | 12 鈴木園 | 22 一休 | 31 紅茶専門店 KANDY |
| 4 高橋農園 | 13 内野園 | 23 肉汁うどん 青柳 | 32 ケーキ工房ラ・ブーム |
| 5 東京ひるま農園 | 14 大岸製茶 | 24 手打ちうどん 野山 | 33 のぞみ福祉園 |
| 6 内野園 | 15 網代園製茶 | 25 村山温泉 かたくりの湯 | 34 石窯パン工房 もりのこむぎ |
| 7 野崎園 | 16 有限会社高山園 | 26 お好み焼きもんじゃ焼き ぼん太 | 35 シャトー洋菓子店 |
| 8 内武園 | 17 本比園製茶 | 27 長嶋屋 | 36 田舎屋 |
| 9 内一園 | 18 高山産業株式会社 | 28 田舎屋 | 37 武蔵村山観光まちづくり協会案内所 |