SPECIAL TOPICS 特集

～クイズで遊んで、お年玉プレゼントを当てよう～

清瀬“あんだんべぇ”クイズ

「あんだんべぇ」とは清瀬の方言で、「なんだろう」という意味。皆さんは、清瀬市について、どのくらい知っていますか？　清瀬が大好きな方も、これまであまり清瀬に関心のなかった方も、みんなで「あんだんべぇ～」とふるさと清瀬のことを考えてみましょう。1マスにひらがな1文字が入ります。
今回は、令和初のお正月を記念し、クイズの正解者のなかから抽選で素敵なお年玉プレゼントをお贈りします。　問秘書広報課広報広聴係☎042-497-1808

①約10万本のひまわりが咲き誇る清瀬の夏の風物詩です。

答え．清瀬ひまわり □ □ □ □1 □ □ □

②毎年9月1日に中里の富士塚で行われ、「お焚き上げ」の灰を門口にまくと火災除け・魔除けになり、畑にまくと豊作になると伝えられています。

答え．中里の □ の □ □ ま □2 □

③市の木はケヤキ、花はサザンカ、市の鳥は？

答え． □ □3 □

④下宿の円通寺に通じる観音坂にある大木の間に、全長20㍍ほどもある大きなわらの大蛇を掲げる行事です。

古くから伝わる行事で村に悪い虫や病が入ってくるのを「ふせぐ」ために行われます。東京都指定無形民俗文化財にもなっています。

答え．下宿の □ □ □4 行事

⑤伊藤記念公園台田の杜の隣の土地で、市民の皆さんと共に新しい公園作りを進めている「kiyose花のある公園プロジェクト」。プロジェクトの一環で種をまき、花畑となったこの花の名前は？

答え．□5 □ □ □

⑥児童センターの愛称です

答え．□6 □7 □ っく □

⑦雑木林の若返り（萌芽更新）と並行して、市で飼育事業を行い、市民の方からも飼育体験者を募集している国蝶です。

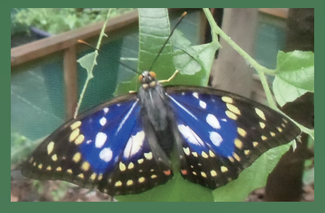

答え． □ □ □8 □ □ □

⑧清瀬は明治22年に清瀬村、昭和29年に清瀬町、昭和45年に清瀬市になりました。清瀬市になるまで清瀬村・清瀬町が属していたのは？

答え．北 □ □ □9 □

⑨市内では柳瀬川などに生息し、青色とオレンジ色が美しい鳥で、カメラマンにも人気です。

答え． □ □ □ □10

⑩けやき通りには、国内外の現代彫刻を代表する作家たちの作品が並んでいます。

答え．キヨセ ケヤキ □ □ □11 ギャラリー

⑪早春に清瀬中里緑地保全地域などで見られ、下を向いて紫色の花を咲かせる「春を告げる花」です。

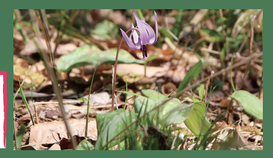

答え． □ □ □ □12

ピンクの枠1～12の文字を並べてキーワードつくろう！

□1 を □2 □3 □4 、 □5 □6 □7 を

□2 □8 □9 □10 □11 □12 の 清 瀬

キーワードが完成したら…

お年玉プレゼントに応募しよう！

◆応募方法
1月15日（必着）までにメールまたははがきにタイトル「お年玉プレゼントクイズ」・氏名・日中ご連絡可能な連絡先・キーワード（全文）・市報の感想（ご意見や好きなコーナーなど）、希望するプレゼント（第1・2希望まで）を明記し、〒204-8511中里5-842　秘書広報課広報広聴係✉kouhou@city.kiyose.lg.jpへ問秘書広報課広報広聴係☎042-497-1808
※当選された方にのみ、1月31日までにご連絡します。
※「季節のお野菜詰め合わせセット」は2月4日・5日午前8時30分～午後5時に、それ以外のプレゼントは2月28日まで（土・日曜日、祝日を除く午前8時30分～午後5時）に秘書広報課へ受け取りにお越しください。
※プレゼントはご希望に添えない場合がございます。

お年玉プレゼント

・清瀬ベジフルパーティーの季節のお野菜詰め合わせセット	2人
・市史研究きよせ　第1号～第4号セット	3人
・清瀬市役所産はちみつ「kiyohachi」80㌘	10人
・清瀬市ガイドブック	20人

○月×日
日直
松中
山里