東村山都市計画地区計画
新東京所沢線沿道中里周辺地区地区計画　計画図

〔清瀬市決定〕

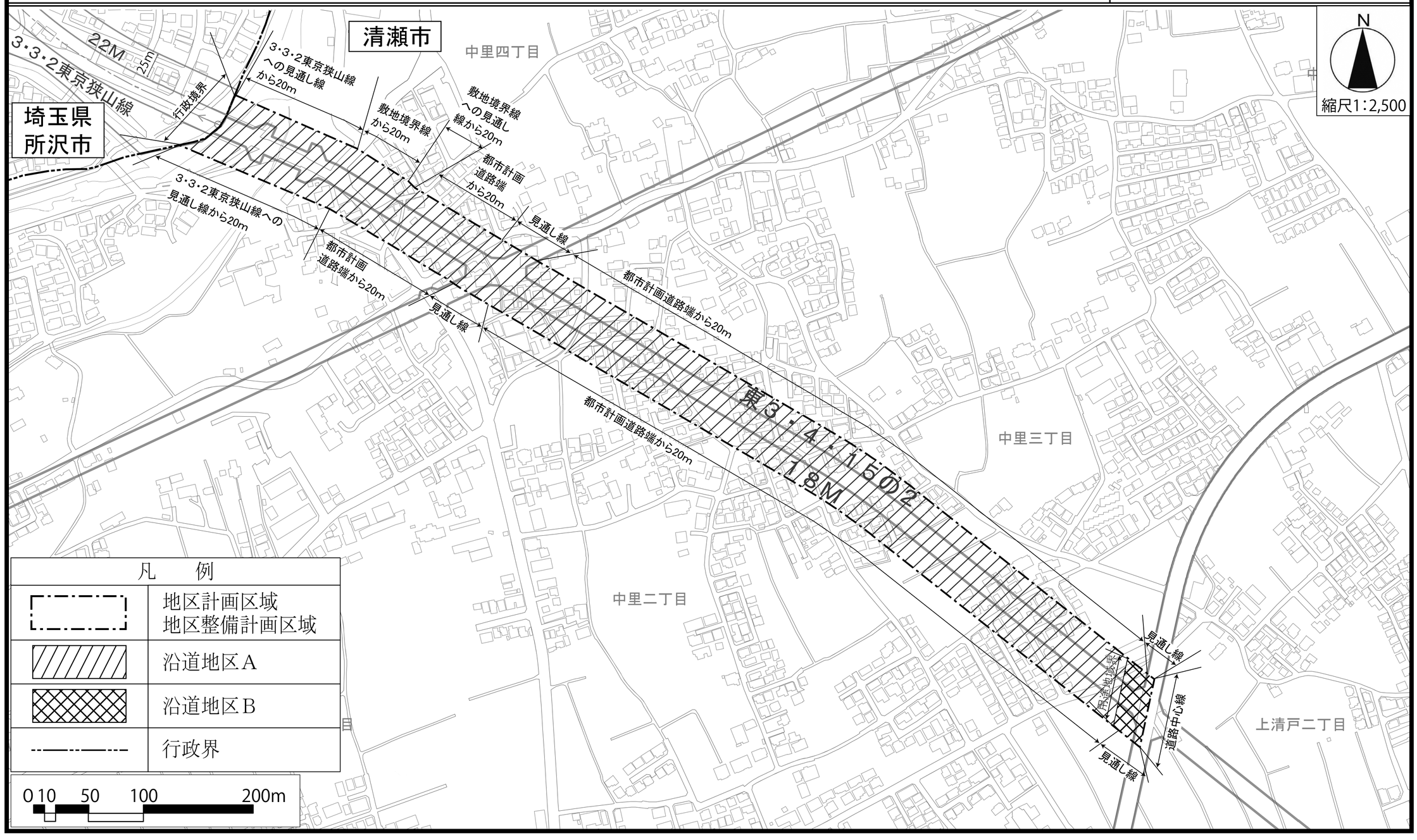

この地図は、東京都知事の承認を受けて、東京都縮尺２，５００分の１地形図を利用して作成したものである。（承認番号）３０都市基交著第２４号、平成３０年４月２４日
ただし、計画線は、都市計画道路の計画図から転記したものである。無断複製を禁ず。（承認番号）３０都市基街都第１３４号、平成３０年８月１７日