



今号の主な内容▶3面：令和3年度会計年度任用職員(専門職)を募集/4面：緊急事態宣言が発令されました/5面：令和2年第4回定例市議会

市・都民税、所得税などの申告が始まります

市・都民税の申告は**市役所**へ
所得税などの申告(確定申告)は**東村山税務署**へ

申告期間 2月16日(火)～3月15日(月)

市・都民税の申告は市役所で、所得税などの申告(確定申告)は東村山税務署で受け付けます。なお、令和2年中に清瀬市内に転入された方や令和2年度市・都民税申告書を提出された方には、1月下旬ごろに令和3年度市・都民税申告書を送付する予定です。

また、新型コロナウイルス感染症の感染拡大防止には、密を避けるなどの対策が必要です。市民の皆さまには新しい生活様式を実践していただき、郵送やインターネットでの申告にご協力をお願いします。
☎課税課市民税係 ☎042-497-2040

受付会場の密を避けるために… 郵送やインターネットで申告しましょう

市・都民税の申告

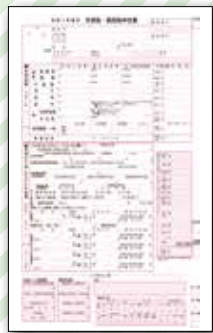

市役所に郵送で
提出できます

所得税などの申告(確定申告)

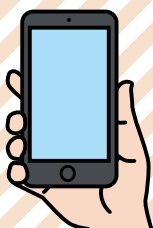

e-Taxでの提出や
国税庁ホームページで
作成した申告書を税務署
へ郵送で提出できます

※還付申告は確定申告期間とは関係なく、その翌年1月1日から5年間提出することができます。
※申告期間後の提出の場合、5月～6月の当初の住民税額の算定に間に合わない場合がありますが申告情報が届き次第、随時更正します。

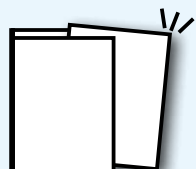

市・都民税、所得税などの申告について詳しくは、
本号折り込みの「**税の申告特集号**」をご覧ください。

文化財を火災などから守ろう

1月26日は「文化財防火デー」です。

昭和24年1月26日の早朝、奈良県法隆寺の金堂から出火し、国宝の十二面壁画が焼損したことが契機になり、昭和30年から1月26日を「文化財防火デー」とし、今年で67回目を迎えます。清瀬市内には、旧森田家主屋(下宿二丁目)、

日枝神社本殿(中清戸二丁目)、円通寺長屋門(下宿二丁目)などの文化財があります。

先人たちが残した貴重な文化財を火災や地震から守り、後世に伝えるためにも地域ぐるみで、文化財を守りましょう。

☎清瀬消防署 ☎042-491-0119

地域防災にあなたの力を生かしませんか？

平成7年1月17日に阪神・淡路大震災が発生したことで、毎年1月17日を「防災とボランティアの日」、1月15日から1月21日は「防災とボランティア週間」とすることが定められ、東京消防庁は平成7年7月に大規模災害時に消防業務を支援する災害時支援ボランテ

ィア制度を発足させました。清瀬消防署では地域防災のためにご協力していただける災害時支援ボランティアを募集しています。詳しくは、清瀬消防署ホームページをご覧ください。

☎清瀬消防署 ☎042-491-0119

広域連携事業

ひきこもりUXママ会・ひきこもりUX女子会

結婚しても、子どもがいても、不安や生きづらさがある…。また、ひきこもり状態にあって、対人関係の難しさを感じている…。など、さまざまな生きづらさを抱えている女性自認の方を対象に、当事者会を開催します。また併せて、男性当事者を含むひきこもり状態のご家族がいる方や支援者など、集まった方同士で自由に交流ができる場として、「つながる待合室」

も実施します。いずれも先着20人(☎下表参照)いずれも男女共同参加センター【参加方法】申込み不要ですが、当日参加いただく方は、マスク着用や受け付けでの検温、名前・連絡先記入(筆記用具持参)にご協力をお願いします【主催】清瀬市・国立市(広域連携事業)【運営】一般社団法人ひきこもりUX会議(☎男女共同参加センター ☎042-495-7002)

日時	タイトル	対象	備考
1月28日(木)午前11時～午後1時30分(受付は午前10時40分～)	ひきこもりUXママ会	子育て中の女性でひきこもりなどの生きづらさや、対人関係などの困難を抱える方	保育あり(就学前の子ども。先着10人)。事前に要予約。
2月11日(木)午後2時～4時30分(受付は午後1時40分～)	ひきこもりUX女子会	ひきこもりなどの生きづらさを抱える女性で、自認の方	
2月11日(木)午後3時～4時30分(受付は午後2時45分～)	つながる待合室	男性当事者を含むひきこもり状態のご家族がいる方、支援者	性別は問いません



東京清瀬市みつばちプロジェクト

× 西武造園株式会社の環境教育プログラム「はち育®」



横浜市中区山手町アメリカ山公園のはちみつ飴、蜜ろう加工品を期間限定で販売します

1月18日(月)～29日(金) 平日午前9時～午後3時 市役所1階にて

今回販売する商品は、西武池袋線清瀬駅から、乗り換えなし1本で行ける、みなとみらい線の元町・中華街駅駅舎上部にある、アメリカ山公園のみつばちたちが生産したはちみつ、蜜ろうを加工した商品です。

全国初の立体都市公園である、アメリカ山公園を管理するのは西武造園株式会社で、同社はアメリカ山公園の他6か所の公園でみつばちを飼育し、その特性を生かした環境教育プログラム「はち育®」を展開しています。東京清瀬市みつばちプロジェクトでは、他の養蜂事業との連携を

とおした相互交流の機会創出やその促進のため、令和元年10月に西武造園株式会社と連携協定を締結しました。

そして、令和元年度の市民まつりでは、「アメリカ山公園Pure Honey」と清瀬市役所産のはちみつ「Kiyohachi」の合同販売、蜜ろう植物で作るハーバリウム作りを実施しました。今後、官民連携事業として、さまざまなワークショップの開催を計画していますので、今後の展開を楽しみにしてください。☎総務課営繕係 ☎042-497-1841

全商品アメリカ山公園で採取したはちみつ・蜜ろうを使用しています



香料・添加物不使用

アメリカ山のはちみつで作った
はちみつ飴
400円(税込み)

昔ながらの手法で職人による手練で作上げた飴です。ばら入りで、たっぷり容量です。



香料・添加物不使用

みなとエリアのお花でできた
塩入りはちみつ飴
500円(税込み)

職人による手練で作上げた飽きのこない味です。隠し味の塩がはちみつのコクを引き立てます。



香料・添加物不使用

蜜ろうの肉球ケア
クリームキット
800円(税込み)

安心して犬・猫の肉球ケアにご使用いただけます。電子レンジで温めて簡単に作ることができます。



国産蜜ろうのリップクリームキット
800円(税込み)

原材料は全て国産品を使用し、安心してご使用いただけます。電子レンジで温めて簡単に作ることができます。

●西武造園グループ環境教育プログラムの取り組み

「人とみどりの環境創造サービス企業」として全国的に事業展開する西武造園株式会社は、計画・設計、施工、維持管理、管理・運営、企画・広報までワンストップなサービスを提供するとともに、人とみどりのより豊かで、魅力あるまちづくりを目指しています。

また、管理運営公園や維持管理施設などで環境教育プログラムを各種実施しており、みどりを通じて学びの場や体験の場を創出しています。

<はち育®>

公園内でみつばちを飼育し、みつばちの特性を生かした環境教育プログラムを実施しています。みつばちの観察や、蜜ろうを使ったクラフ



ト体験など、さまざまな世代に向けたプログラムを企画し、みつばちを通じて地域の自然に興味を持っていただける機会を提供しています。また、採蜜したはちみつによる商品開発も行っています。

<富良野自然塾東京校>

作家・倉本聰氏によって監修された「富良野自然塾」のコンセプトそのままの内容で、公園内に設置されたコースを使って体験する環境教育プログラムです。インストラクターがドラマチックに表現し、参加者の想像力をかきたてます。私たちが生きていく上で必要なものは何か、地球の構造や長い歴史を五感で体感しながら、これからの未来について考えます。



3本の木とともに

清瀬市長

渋谷金太郎

1月7日、特別措置法に基づく緊急事態宣言が、東京都と神奈川、埼玉、千葉の3県に発出されました。都内では、1日の新規感染者数が2千人を超え、医療体制に重大な影響を及ぼす状況となっております。

清瀬市の新規感染者数も加速度的に増加している状況にあることから、市では適切な情報の発信などにより、皆さんを感染の危機にさらすことのないよう、総力をあげて取り組んでまいります。

改めて皆さまには、手洗い・うがい・消毒、マスクの着用はもちろん、午後8時以降の不要不急の外出や飲食を伴う会話の自粛など、感染防止策の徹底をお願い申し上げます。この難局を、心を閉じたりすることに巻き込まれないように、力を合わせて乗り切ってまいりましょう。

【天下分け目の清瀬が原】、かつて亡国病と言われた結核と日本を代表して闘ったのが清瀬でした。だから、『人の世の流れの果てや清瀬村』と病室に書かれていたのです。そうしたきわめて恐ろしい状況でしたから、「清瀬はだめだ」という否定的感情が村民・町民を支配してしまっただけです。その「倍返し」に、新型コロナを通して、どれだけ清瀬が尊い世界的役割を担い、人類に貢献してきたかを実感していきましょう。

そのわかりやすい解説の本が、2014年の公益財団法人結核予防会の『証言でつづる結核対策 公衆衛生の歴史』です。元複十字病院の院長で、結核予防会の工藤理事長の冒頭文から抜粋引用します。

『・・・世界に目を転じますと、WHO(世界保健機関)の直近の統計では、2014年には960万人が新たに結核を発病し、150万人が死亡しています。・・・結核を45分の1以下に減少させた日本の結核予防、早期発見、早期診断、そして治療技術を、これからの国々の結核対策に役立てることができるのです。・・・中でも清瀬にある結核研究所は、国内唯一の結核研究施設であるとともに、結核の疫学調査、教育・普及から国際結核対策まで、まさに【日本結核対策センター】ともいべき役割を果た

しています。』
清瀬のBCG製造も50年以上毎年、約5千万人分のワクチンを世界中に送っていることも含め、どれだけ清瀬が尊いか実感できるでしょう。研究所には、結核菌に冒されたさまざまな『臓器』の病理検体が、患者情報とともに透明な容器に入れられ、結核菌が変容した際に、対応研究して人々を救うために保存されているのです。

初めて見せていただいたときに、平和な今に通ずる感謝の気持ちと、この方々の魂はどうされているのだろうかとか複雑な思いにかられました。このことから結核資料館の建設を国にお願いし、検体を保存できれば、患者の皆さんも、結核撲滅のための貴重な資料としての貢献を誇りに思っていたらと思うています。

まさに、国民的仏教詩人「坂村真民」さんの『忘れるな』の詩そのものです。【頭より足 足を忘れるな 花より根 根を忘れるな 見えるものより 見えないものを忘れるな】、電気・水道・自動車・医療などが無い、根っここの過去の時代を前向きに生き抜いた先人の皆さんに、尊い清瀬から感謝していくのがとても大事だと私は思っています。幸せを分け合う清瀬が新型コロナ禍に沈む社会に灯りをともしていかねばと私は信じます。

市内のお店を応援しよう!

がんばるお店応援キャンペーン

新型コロナウイルス感染症の影響が続く市内の店舗を応援するため、市と清瀬商工会では消費喚起を図る経済対策事業として、市内2店以上で合計3,000円以上の買い物などを行うと、参加店舗で1,000円分が値引きされる「がんばるお店応援キャンペーン」を実施します。

【参加方法】

- ①期間中、市内の店舗で買い物などをして、2店以上4枚以内で合計3,000円以上のレシート・領収証を集めます。
- ②集めたレシートのうち1枚の裏に住所・氏名・合計金額を記入し、内容が見えるようにしてホチキスなどでまとめます。
- ③ご利用になりたい参加店舗に②のレシートを持参すると、その場で1,000円分の値引きを受けられます。

期1月15日(金)～2月28日(日)(予算上限に達し次第終了となります)

【対象レシート】市内にある全ての店舗のレシート(上記期間中の

日付のもの)
【参加店舗(値引きを受けられる店舗)】約100店(市ホームページなどで公開します)

◆利用上の注意

- ・券の発行はありません。対象となるレシートなどを参加店舗に持参ください。
 - ・1回の会計に対して1回限り使用できます。
 - ・おつりは出ません。レシートなどの返却はできません。
 - ・金券など換金性の高いもの、たばこ、ごみ指定収集袋、税金、公共料金、公序良俗に反するものなどのお支払いには使用できません。
 - ・各店で上限に達した場合は期間内であっても終了となります。
- ☎清瀬商工会 ☎042-491-6648



参加店ステッカー

募集 令和3年度 会計年度任用職員(専門職)を募集

区分	受験資格	人数
学校栄養士	栄養士の資格を有する方	若干名
心理相談員	心理士の資格を有する方で、発達検査を行うことができる方 ※心理士の資格の詳細は、募集要項をご覧ください。	

※地方公務員法及び地方自治法の改正に伴い、これまで任用してきた臨時・非常勤(一部除く)職員が、令和2年度から「会計年度任用職員制度」として名称・制度が変更されました。詳しくは、募集要項をご確認ください。

【募集要項】1月15日(金)～2月1日(月)の平日午前8時30分～午後5時に職員課で配布(市ホームページからもダウンロード可) 申 2月1日までの平日午前8時30分から午後5時までに所定の用紙に必要事項を記入し、資格を証明するものの写しを添えて直接窓口または郵送(2月1日必着)で職員課職員係 ☎042-497-1843へ

地元農産物即売会を毎週開催しています

地産地消の推進と地域福祉の向上を図るため、JA東京みらいと清瀬直売会の協力により、市内産農産物などの移動即売会を実施しています。市内産の新鮮な野菜をはじめ、果樹、切花などをぜひお買い求めください。

なお、天候不順などの場合及び年末年始、水曜日が祝祭日の場合は開催しません。また、売り切れ次第終了となりますので、ご了承ください。 日 場 下 表 参 照 ☎ 産 業 振 興 課 産 業 振 興 係 ☎042-497-2052

場所	日にち	時間
中里地域市民センター	毎週水曜日	午前10時～10時30分
旭が丘団地中央広場		午前11時～11時30分
市役所本庁舎前		正午～午後0時30分



中里地域市民センター(左)と旭が丘団地中央広場(右)での農産物即売会の様子

「(仮)花のある公園」オープンパーク

令和2年9月から、「(仮)花のある公園」予定地で、公園の活用方法をイメージしていただくため、オープンパークを開催しています。これまで12回開催し、近隣中学校の吹奏楽部による演奏会やガーデニング講座などを行い、のべ1,500人を超える方にご参加い

ただきました。 今後は、公園の開放は行いますが、イベントは自粛し、公園の計画や活用方法の個別説明を行います。【今後の日程】1月20日(水)、2月24日(水)、3月3日(水)いずれも午前10時～正午 水と緑の環境課 緑と公園係 ☎042-497-2098



満開のコスモス畑には多くの人が集まりました

最新情報を配信中!

花のある公園プロジェクト



Facebook



instagram

清瀬 こども 俳句

選評=石田波郷俳句大会実行委員会・細見道子 ※今回の俳句は「第12回石田波郷俳句大会」ジュニアの部から。学年は大会時。

ラムネ飲み父のねごとを聞いている……………清小5年 加藤絢音 (評) なんとものどかな光景。真夏の昼、ごくごくラムネを飲んでいるかたわらで昼寝をしているお父さん。なにやら寝言を言っている。にやにやと見ている作者。父と子の信頼関係が感じられます。

思い出とセミの抜けがら落ちて……………八小6年 西村真祐 (評) 新型コロナウイルスのせいで早めに終わった夏休み。8月中旬に2学期が始まった通学路、セミの抜け殻が落ちていた。抜けがらってセミの思い出じゃないかしら。ここには、私の夏休みの思い出も落ちてはいます。

袖とおす浴衣にかすか母のにおい……………五中3年 正木優羽 (評) 浴衣を着てお出かけ。この浴衣はお母さんが若いころ着ていたもの。袖を通したとき、お母さんの匂いがしたような気がして、ちょっぴりうれしかった。仲のよい母娘のほのぼのとした生活が感じられます。

緊急事態宣言が発令されました(2月7日まで)

不要不急の外出自粛、特に午後8時以降の徹底した不要不急の外出自粛をお願いします

- ▶不要不急の外出自粛、特に午後8時以降は徹底して外出は控えてください。
- ▶密閉・密集・密接は回避し、必要な外出も短時間にしてください。
- ▶このほか、飲食店の営業時間の短縮要請、イベントの開催制限等もあります。



市ホームページ
(新型コロナウイルス感染症総合ページ)

東京都緊急事態措置等・感染拡大防止協力金相談センター ☎03-5388-0567 (土・日曜日、祝日を含む毎日)

東京都を含む4都県に、緊急事態宣言が発令されました。市民の皆さまには、特に午後8時以降の徹底した不要不急の外出を控えるとともに、3密は回避し、必要な外出も短時間でお願いします。常に正確な情報を確認し、冷静な対応をお願いします。

- ◆市内公共施設の利用時間等を、2月7日(日)まで以下のとおり変更します。
- 変更点1：利用定員は、定員の1/2に制限
- 変更点2：会議室等の夜間帯(午後7時30分以降)の利用を禁止
- 変更点3：調理室の利用を禁止

- 変更点4：会議室等での飲食を禁止
- 利用変更点について、詳しくは市ホームページをご覧ください。
- ◆市内での感染者も急増
- 新型コロナウイルス感染症に感染した人が他の人に感染させてしまう可能性がある期間は、**発症の**

2日前から発症後7~10日間程度とされています。現在、新規陽性者における接触歴等不明者が増加しており、**誰でも感染するリスク、感染させるリスク**があります。手洗い・消毒、マスク着用等の感染対策を徹底し、引き続き感染対策にご協力をお願いいたします。

新型コロナウイルス感染症に関する問い合わせ先

次のような方からの相談を受け付けています。

- ▶発熱などの症状がある方
かかりつけ医のいない場合や相談先に迷っている場合などの相談に対応します。かかりつけ医のいる方は、かかりつけ医に電話でご相談ください。☎東京都発熱相談センター ☎03-5320-4592 (24時間、土・日曜日、祝日を含む毎日)、多摩小平保健所 ☎042-450-3111 (平日午前9時~午後5時)
- ▶接触確認アプリ「COCOA」の接触通知を受けた方
濃厚接触の可能性があった旨の通知を受けた方からの相談に対応します。電話番号は通知を受けた方へアプリ内でお知らせします。※医療機関に電話でご相談の結果、受診の必要がある場合には、医療機関の指示に従って受診してください。マスクを着用し、公共交通機関の利用を避けて受診してください。

果、受診の必要がある場合には、医療機関の指示に従って受診してください。マスクを着用し、公共交通機関の利用を避けて受診してください。

- 【新型コロナウイルス感染症に関する一般相談窓口】
- ▶感染の予防に関することや、心配な症状が出たときの対応など
- ☎東京都新型コロナコールセンター ☎0570-550571 (ナビダイヤル。通話料は最初のガイダンスでご確認ください。午前9時~午後10時。土・日曜日、祝日含む)、厚生労働省電話相談窓口 ☎0120-565653 (午前9時~午後9時。土・日曜日、祝日含む)
- 【聴覚障害のある方などからの相談】 ☎03-5388-1396

令和2年度 肺がん検診(後期)

1月15日(金)から肺がん検診の後期募集が始まります

期間内にお申込みいただいた方に対し、検診日程のお知らせを2月上旬にお送りします。その後、問診表などの受診に必要な書類を検診日の10日前までにお送りします。検診日になりましたら、その書類を持参し、検診会場にお越しください。前期募集の際には締め切り後にも多数の申込みをいただいたため、後期募集の定員を当初予定していた300人から500人に増やしました。☎清瀬市に住民登録がある40歳以上の方(昭和56年3月31日以前生まれの方)。先着500人(日場)下表のとおり

トゲン検査のみ500円、胸部レントゲン検査+喀痰検査1,000円
※オプションで大腸がん検診も受診する方はプラス500円。
※50歳以上(昭和46年3月31日以前生まれ)の方は無料。また、世帯全員が非課税の方、生活保護世帯、中国残留邦人等支援給付対象者は、その証明書を提出すれば無料(世帯全員が非課税の方は、健康推進課に申請すれば無料券を発行します)
☎1月15日から22日までに、電子申請、はがき(下記記入例参照)、または直接健康推進課窓口にて申込み☎健康推進課健康推進係 ☎042-497-2075

はがき記入例

- 令和2年度
肺がん検診 申込み
- 1.住所
 - 2.氏名(ふりがな)
 - 3.生年月日
 - 4.電話番号
 - 5.受診希望日・時間
①第1希望
②第2希望
③いつでも可
 - 6.オプション検診希望の有無
 - 7.各痰検査の該当有無
- ※宛名は、「〒204-8511 清瀬市健康福祉部健康推進課行」とご記入ください(市役所の郵便番号のため住所は省略できます)。

肺がん検診(後期) 日程

日にち	受付時間	場所
2月25日(木)	【午前の部】午前9時~11時15分	複十字病院 (松山三丁目)
2月26日(金)	【午後の部】午後1時30分~3時45分	
2月28日(日)	【午前の部】午前9時~11時15分 (※午後の部はありません)	健康センター

「清瀬市中小企業等応援給付金」の申請期限を延長しました

申請期限：令和3年1月31日(日)

清瀬商工会との連携により行っている「清瀬市中小企業等応援給付金」(新型コロナウイルス感染症の影響を受けているが、国の持続化給付金の対象とならなかった方などが対象)について、必要書類の準備に時間を要する事業者などへの負担軽減のため、**申請期限を1月31日(日)まで延長**しました。給付を希望される方で、まだ申請

がお済みでない方は、期限内に申請をお願いします。
【給付金額】50万円(1事業者1回)
【申請方法】1月31日(当日消印有効)までに簡易書留などの配達記録が残る方法で〒204-0022清瀬市松山2-6-23 清瀬商工会へ☎清瀬商工会 ☎042-491-6648、産業振興課産業振興係 ☎042-497-2052

社会福祉法人 上宮会グループ
清瀬リハビリテーション病院

診療科目 内科、呼吸器科、消化器科、小児科、リハビリテーション科、歯科(総合リハビリテーション施設)

病床数 168床

内科・小児科		歯科	
曜日	月~金	曜日	火水木土
時間	9:00~11:30 13:00~16:30	時間	9:00~11:40 13:00~16:30
休診	土日祝		

☎042-493-6111 〒204-0023 東京都清瀬市竹丘3-3-33
http://www.kiyose-reha.jp

社会福祉法人 上宮会グループ
特別養護老人ホーム(指定介護老人福祉施設) 上宮園

特養 定員 100床

ショートステイ 定員 8床(他空床利用10床)

デイサービス 1日 25名

居宅介護支援事業所

特養・ショートステイ デイサービス 居宅介護支援事業所
☎042-493-6118 ☎042-494-1990 ☎042-491-3200
〒204-0023 東京都清瀬市竹丘3-3-31 http://www.jyogu.com/jyoguen/

広告欄

■当施設最寄り(清瀬駅)南口下車、西武バス2番のりば(久米川駅行)乗車、J(上野)下車徒歩2分
■当施設最寄り(久米川駅)北口下車、西武バス2番のりば(清瀬駅南口行)乗車、J(上野)下車徒歩2分
■JR武蔵野線(新清瀬駅)下車、タクシーで10分

新指定収集袋のエンボス加工について

主に視覚障害のある方に向けて、旧指定収集袋には穴をあけて種類を指定しておりましたが、販売していた際は、外装に覆われており、なかなか判別ができませんでした。そのため、新指定収集袋は種類を示すため、触ってわかるように加工を施しています。

点字とは異なりますが、袋などの判別をする際に使用されるエンボス加工を施しており、それぞれの袋の表面には次のような加工があります。

【可燃(燃やせる)ごみ】加工なし
【不燃(燃やせない)ごみ】凹凸による縦の帯

【容器包装プラスチック】凹凸による丸とアルファベットU字の連続による縦の帯

それぞれの新指定収集袋において、ロール状態のときには、ロールを回して端の感触をご確認ください。袋を広げた状態のときは、

平らなところに広げて表面をなぞって感触をご確認ください。

なお、不燃ごみ用・容器包装プラスチック用の袋の加工は袋の片側の端のみに施されています。

◆市民の皆さまへお願い～差額券について

差額券の販売について、市民の皆さまが購入できるよう枚数に制限をかけたさせていただいておりましたが、1月15日(金)より制限を緩和いたします。制限緩和後の購入枚数は1世帯1回50枚までとさせていただきます。使用後に新たにご購入をお願い申し上げます。

旧容器包装プラスチック用指定収集袋及び新指定収集袋(可燃用、不燃用、容器包装プラスチック用)には差額券の貼付は必要ありませんので差額券を貼らずに排出をお願いいたします。

☎ごみ減量推進課ごみ減量推進係 ☎042-493-3750

新米ママと赤ちゃんの会

初めての子育てで困ったこと、こんなときどうする、などみんなでお話ししましょう。4回連続の仲間作りの講座です。☎2月2日(火)・9日(火)・16日(火)いずれも午前10時～正午、2月19日(金)午後1時30

分～3時30分 場きよせ ボランティア・市民活動センター

☎NPO法人ウイズアイ ☎042-452-9765



すくすく親子教室

プレ幼稚園の歳の子、集まれ！体を動かす集団遊びを親子で思いっきり楽しもう。7回連続の講座です。☎2月1日・8日・15日・

22日、3月1日・8日・15日いずれも月曜日午前10時～正午 場コミュニティプラザひまわり ☎NPO法人ウイズアイ ☎042-452-9765

公共施設再編計画(地域レベル編)に係る意見交換会を開催します(事前告知)

市では、令和元年度に清瀬市公共施設再編計画を策定し、全市レベルの公共施設の再編の方向性を示すとともに、地域レベルの公共施設については、小学校を地域の拠点と位置づけ、そこにコミュニティ施設を集約していくという再編の考え方を定めています。

また、令和2年5月に「清瀬市立学校の適正規模・適正配置に関する基本方針」を策定し、清瀬市立小・中学校における適正な児童・生徒数、学級数及び通学距離について決めました。

このようななか、今回、公共施設再編計画(地域レベル編)を策定し、校舎の老朽化が課題となっ

ている清瀬小学校をベースとした具体的な再編の方向性を定め、今後の地域レベルの公共施設再編の姿を示していきたいと考えています。

学校やコミュニティ施設の再編については、市民の皆さまのご意見を頂戴し、反映させていくことが重要であると考えており、今後順次意見交換会を開催します。

日程は決まり次第、市報などでお知らせします。将来の市の学校や公共施設のあり方について、皆さまの考えや思いを、ぜひお聞かせください。☎教育総務課庶務係 ☎042-497-2537、企画課企画調整担当 ☎042-497-1802

令和2年度法務大臣表彰、法務大臣感謝状を市内の方々が受彰

長年にわたり更生保護活動に功績のある保護司をたたえる令和2年度の法務大臣表彰受彰者が決まり、北多摩北地区保護司会清瀬分区より、國井富枝さんが選ばれました。國井さんは平成14年に保護司となり、平成27年度から平成30年度に清瀬分区区長・北多摩

北地区副会長を務めるなど、更生保護活動に尽力されてきました。

また、長年にわたり更生保護活動に貢献している方に対する令和2年度の法務大臣感謝状が、北多摩北地区更生保護女性会清瀬分区の田中眞津子さんに贈られました。田中さんは、平成29年度より北多摩北地区更生保護女性会会長を務めています。☎生活福祉課庶務係 ☎042-497-2058



令和2年12月24日、渋谷市長を表敬訪問した國井さん(左)と田中さん(右)

清瀬市獣医師会と災害時における動物救護に関する協定を締結

令和2年12月21日、市と清瀬市獣医師会で「災害時における動物救護に関する協定」を締結しました。

この協定により災害時に負傷した被災動物の応急手当、被災動物の保護・管理・情報提供及び避難

所における被災動物の適正飼養の指導などについて、協力要請することができます。

ペットの災害対策に関する詳細は、市ホームページをご覧ください。☎防災防犯課防災係 ☎042-497-1847

令和2年第4回定例市議会

第4回定例市議会は、令和2年11月30日から12月17日まで開催され、令和2年度清瀬市一般会計補正予算などの市長提出議案19件、報告2件が可決・承認・同意・了承されました。

また、議員提出議案8件が可決、陳情2件が採択されました。

このほか、清瀬市選挙管理委員会委員及び同補充員の選挙が行われました。

以下に、主な議案についてご報告します。

■令和2年度清瀬市一般会計補正予算(第7号)

第3回定例会までに議決した新型コロナウイルス感染症対策補正予算の執行状況による減額などの整理及び、新たな対策費などに1億1,886万2千円を追加しました。

主なものでは、介護施設利用者や職員のPCR検査費等に2,484万円、さらなる商工支援として、清瀬商工会が実施する事業者支援への補助金に4,610万円、新型コロナウイルス感染症による影響から収入減となった昭和病院企業団に対して、構成する7市で按分して財政支援するための費用3,008万5千円を増額しました。

■公共施設の指定管理の指定について

公共施設を効率・効果的に運営するため、清瀬市指定管理者選定委員会における審査の結果、次の各施設の指定管理者の指定を行いました。

【清瀬けやきホール】

指定管理者：アクティオ株式会社
指定期間：令和3年4月1日から令和8年3月31日まで

【清瀬市下清戸集会所】

指定管理者：下清戸地区自治会
指定期間：令和3年4月1日から令和8年3月31日まで

【清瀬市立学童クラブ(梅園学童クラブ、清明小学学童クラブ、四小学学童クラブ)】

指定管理者：特定非営利活動法人子育てネットワーク・ピッコロ
指定期間：令和3年4月1日から令和8年3月31日まで

【清瀬市立児童館(中央児童館、野塩児童館、下宿児童館)及び清瀬市ころぼっくるセンター】

指定管理者：株式会社明日葉
指定期間：令和3年5月1日から令和8年3月31日まで

【清瀬市立清瀬金山緑地公園駐車場】

指定管理者：タイムズ24株式会社
指定期間：令和3年4月1日から令和8年3月31日まで

☎議会事務局議事係 ☎042-497-2567

お庭の事なら個人邸専門の

～(株)庭屋中村へ～

0120-194-284 (株)庭屋中村

植木剪定1本の高さと値段
(1～3m未満) 3,000円
(3～4m未満) 6,000円
(4～5m未満) 8,000円

造園・土木作業の価格の目安
(コンクリート打ち) 1㎡/ 8,000円
(ブロック3段積) 1㎡/ 11,300円
(白砂利敷き) 1㎡/ 3,000円

・親切、丁寧な対応をお約束いたします
・植木1本でもお伺いさせて頂きます
・小さなお庭づくりもお任せ下さい

詳しくは！(株)庭屋中村 検索

地域でイキイキ！働いてワクワク！
これからシルバー応援フェスタ
入場無料 ★プレゼントあり
令和3年2月16日(火) 14:00～16:00 (開場時間: 13:30)
会場: アミューホール アミュービル7階(清瀬市生涯学習センター)
参加資格: 都内在住の60歳以上でシルバー人材センター未入会の方 ※定員50名 先着順(事前予約制)
講演: 伊藤・タレント 毒蝮三太夫
参加イベント: ◆シルバー人材センターの紹介 ◆体力測定 ◆相談およびセンターPR 他
お問い合わせ・お申し込みは電話、FAX、またはホームページにて
公益財団法人 東京しごと財団(東京都シルバー人材センター連合) 〒102-0072 東京都千代田区飯田橋三丁目10番3号 korekarasilver@shigotozaidan.or.jp
Tel. 03-5211-2571 Fax. 03-5211-2329 (平日: 午前9時～午後5時) URL: https://korekarasilver2020.com/
主催: 公益財団法人 東京しごと財団 共催: 東京都 厚生労働省 高齢者活躍人材確保育成事業 厚生労働省

子育て

1歳6か月児健康診査

歯科・内科診察、歯磨き、計測、保育・栄養などの相談を行います。**※**令和元年7月生まれの幼児**◎**2月2日(火)健康センター**◎**記入した健康診査アンケート式、母子健康手帳、子どもの健康保険証、子ども用歯ブラシ、子どものお出かけグッズ(オムツ・着替え・お茶・タオルなど)、パスタオル**◎**健康推進課母子保健係**☎**042-497-2077
※混雑緩和のため受付時間を調整してご案内しています。詳しくは事前送付の案内をご確認ください。



※「子どもの計測日」は中止です。

両親学級(1コース2日制)

赤ちゃんの育て方やお風呂の入れ方など、ご夫婦と一緒に学んでみませんか。お1人での参加、どちらか1日だけの参加も可能です。**◎**現在妊娠されているご夫婦。先着12人**◎**1日目=2月5日(金)午後1時20分~3時、2日目=3月6日(土)午前9時30分~11時**◎**1日目はお産の話、栄養の話など。2日目は赤ちゃんのお風呂の入れ方、パパの基礎知識など**◎**健康センター**◎**1月15日から電話で健康推進課母子保健係**☎**042-497-2077へ



清瀬市歯科医師会 無料フッ素塗布

清瀬市歯科医師会による「歯科健診(スクリーニング)・フッ素塗布」(無料)を行います。

◎市内在住の小学1~6年生**◎**2月1日(月)~3月31日(水)場清瀬市歯科医師会会員の各歯科医院**◎**直接希望する歯科医院へ申込み(定員に達している場合、希望の歯科医院では受け付けできない場合があります)**◎**清瀬市歯科医師会**☎**042-494-6805(月~水・金曜日の午前10時から午後4時まで)
※実施歯科医院一覧は、市ホームページ(QRコード参照)からご確認ください。



詳しくはこちら(市ホームページ)

ステップアップ幼児食

管理栄養士による幼児食の調理実演と相談を行います。**◎**1歳から1歳11か月の幼児とその保護者。先着6組(保護者のみの参加も可)**◎**2月10日(水)午前10時~11時15分**◎**健康センター**◎**母子健康手帳、子どものお出かけグッズ**◎**電話で健康推進課母子保健係**☎**042-497-2077へ

講座・講演会

ハンセン病から学ぶ 感染症のこと、人権のこと

新型コロナウイルス感染症が拡大する今、知識でご自身や家族を守る術を身につけませんか。清瀬市に隣接する国立感染症研究所・国立ハンセン病資料館から講師をお招きし、ハンセン病をとおして感染症のこと、人権のことを2回シリーズで学びます(1回だけの参加も可)。古きを学んで新しさを知りましょう。どなたでも参加できます。各回先着30人。**◎**①「ハンセン病から学ぶ感染症講座」2月11日(水)午後2時~4時、**◎**②「ハンセン病問題から学ぶ人権講座」2月27日(土)午後2時~4時**◎**生涯学習センター**◎**①国立ハンセン病資料館事業部社会啓発課参与 儀同政一氏、**◎**②同課課長 大高俊一郎氏**◎**平日の午前9時~午後5時に直接窓口または電話で生涯学習スポ

ーツ課生涯学習係**☎**042-495-7001へ

ゲートキーパー養成講座(中級編)

一大切な人の小さなSOSのサインに気づいて、つなぎましょうー 家族や仲間、大切な人が「いつもと違う」という様子はありませんか? 自殺のサインに気づいたときに、しっかり傾聴して相談窓口につなげられるよう実践的に学びます。会場型・オンライン型いずれも先着20人。**◎**3月5日(金)午後7時~8時30分**◎**会場型=アミューホール、オンライン型=自宅などにてパソコン、スマートフォンなどでオンライン視聴**◎**立正大学心理臨床センター助教 喜多見学氏**◎**直接窓口または電話で健康推進課成人保健係**☎**042-497-2076へ

催し・イベント

URと連携して旭が丘団地に 青空スーパーがやってくる!!

旭が丘団地を管理するURコミュニティ北多摩住まいセンターと連携して、マルシェ「青空スーパーがやってくる!!」を開催します。移動即売車による農産物即売を行うJA東京みらいと清瀬直売会、市内外の複数の事業者が参加するほか、今後は地産地消の推進と団地の賑わい創出を図るため、農産加工品や雑貨の販売、キッチンカーなども参加して定期的に開催予定です。団地にお住まいの方も、そうでない方も、多くの方のご利用をお待ちしています。**◎**1月27日(水)午前11時~午後3時(以降は、第2・4水曜日に定期開催予定)**◎**旭が丘団地中央広場(旭が丘二丁目)**◎**産業振興課産業振興係**☎**042-497-2052

動物愛護とボランティアを 考えるおしゃべり会

動物が好きの方、動物に関心のある方、地域のなかでできることを話し合ってみませんか。先着10人。**◎**2月17日(水)午後2時~4時**◎**きよせボランティア・市民活動センター**◎**きよせボランティア・市民活動センター**☎**042-491-9027

募集

下水道モニター

【応募資格】令和3年4月1日現在、都内在住の20歳以上の方(公務員、過去にモニターを経験した方、島しょ

在住者を除く)で、ホームページ閲覧とメールの送受信ができる方。定員1,000人程度(応募者多数の場合は選考により決定)**【任期】**4月1日(木)から1年間**【謝礼】**回答数に応じ図書カードを贈呈(任期末にまとめて送付)**◎**2月28日までに東京都下水道局ホームページから申込み**◎**東京都下水道局総務部 広報サービス課**☎**03-5320-6693



東京都下水道局ホームページ

柳泉園組合職員(地方公務員)

【募集人員】一般職(一般事務)若干名**【受験資格】**昭和61年4月2日以降に生まれ、学校教育法による大学、専門学校または高等学校を卒業か、令和3年3月卒業見込みの方**【提出書類】**履歴書、最終学歴の卒業証明書及び成績証明書、写真**【試験日】**2月21日(日)**【採用日】**4月1日(木)**◎**1月18日から2月5日(必着)までの午前9時から午後5時までに、本人が応募書類を柳泉園組合に持参、郵送(簡易書留)または電子メールで申込み**◎**柳泉園組合総務課庶務文書係**☎**042-470-1545
※詳しくは柳泉園組合ホームページをご覧ください。



柳泉園組合ホームページ

清瀬市青少年委員

青少年委員協議会活動「きよせけん玉の“Wa”」で、けん玉の指導などを通じて児童とのかかわりを深め、地域の子どもの健全に育成し、安全で安心して過ごせる居場所作りの活動などをしていただきます。**◎**青少年の健全育成の推進に意欲のある18歳以上の方。若干名**【任期】**令和3年4月1日(木)~令和5年3月31日(金)**【応募方法】**2月14日(必着)までに、応募動機を原稿用紙3枚程度にまとめ、児童センターにある「清瀬市青少年委員申請書」を添えて直接窓口または郵送で〒204-0012 中清戸3-235-5 児童センター児童青少年係**☎**042-495-7700へ
※火曜日休館。

文部科学省認可通信教育 放送大学4月生

放送大学では、2021年度第1学期(4月入学)の学生を募集しています。放送大学はテレビなどの放送やインターネットを利用して授業を行う通信制の大学です。心理学・福祉・経済・歴史・文学・自然科学など幅広い分野を学べます。資料を無料で差し上げています。**【出願期間】**3月16日(火)まで**◎**放送大学東京多摩学習センター**☎**042-349-3467



放送大学ホームページ

市報など公共刊行物の音声版を発行しています

視覚障害者の方や、視力が衰えて市報などを読むのがつらいという方を対象に、それらを音訳したCDを作製し、無料でお届けしています。ご希望の方は、下記へお問い合わせください。

【音声版発行物】市報きよせ・市議会だより・Msスクエア・ちえのわ・教育委員会だより・市民生活便利帳**◎**秘書広報課広報広聴係**☎**042-497-1808

※再生機は視覚障害の等級によって助成が出る場合があります。※市ホームページでは、MP3版とデイジー版を公開しています。



健康関連のお知らせ

◎健康推進課成人保健係**☎**042-497-2076

事業名・対象・内容など	日時	申込み
1. 清瀬市生活習慣病重症化予防セミナー「気になる高血圧と食生活」 血圧についての知識を深め、食生活を見直しましょう。血圧が気になる方、治療中の方、どうぞご参加ください。 ◎ 清瀬市に住民登録のある方。会場型・オンライン型いずれも先着30人 ◎ 会場型=アミューホール、オンライン型=自宅にてパソコン、スマートフォンなどでオンライン視聴 ◎ 女子栄養大学生涯学習講師 春日千加子氏	2月12日(金)午前10時30分~11時50分	直接窓口または電話で健康推進課成人保健係へ

市民伝言板

【市民伝言板利用案内】●3月1日号掲載希望の「催し物」の原稿は、1月15日午前8時30分から2月1日までの間に受け付け。先着25枠。3月15日号掲載希望の「サークル仲間募集」の原稿は2月15日まで受け付け。
●利用案内は、市ホームページまたは秘書広報課で配布しています。必ずご確認ください。
◎秘書広報課広報広聴係**☎**042-497-1808 **◎**042-491-8600 **◎**kouhou@city.kiyose.lg.jp

第41回写友清新会 写真展▶美しい自然を求めて会員がとらえた風景と花の写真を展示。1月18日~24日10時~

17時(初日は15時から)、クレアギャラリー(クレアビル4階)、無料、写友清新会・高橋**☎**042-495-4154

その他

【開催中止】第15回 多摩六都 高校生写真展

2月7日(日)～13日(土)に郷土博物館で開催を予定しておりました「第15回多摩六都高校生写真展」は、緊急事態宣言の発令を受け、新型コロナウイルス感染症拡大防止のため、中止となりました。ご理解のほどよろしくお願いいたします。

新型コロナウイルス感染症の感染拡大に伴う水道・下水道料金の支払猶予

新型コロナウイルス感染症の感染拡大に伴い、一時的に水道料金などのお支払いが困難な事情がある方に対し、お申し出の日から最長で1年間、お支払いの猶予をします。



東京都下水道局ホームページ

令和3年度市立保育園給食用 食材納入業者登録の受付

市立保育園の給食で使用する食材(肉・魚・青果など)の納入業者の登録を受け付けます。

【申請書配付期間及び受付期間】1月15日(金)～29日(金)
【申請書配付及び受付場所】子育て支援課

令和3年度学校給食物資一括 購入納入業者の登録申請受付

令和3年度学校給食物資一括購入納入業者の登録申請を受け付けます。【申請書配付】1月15日(金)から教育総務課窓口で配布

都市計画の案(中里一丁目緑地の 変更)に関する説明会及び縦覧

東村山都市計画緑地(第8号中里一丁目緑地)の変更に伴い、都市計画の案に関する説明会及び縦覧を行います。

「低未利用土地等確認書」の 発行について

土地の有効活用を通じた投資の促進、地域活性化、さらなる所有者不明土地発生の予防に向け、令和2年度税制改正において土地計画区域内にある低未利用土地等で一定の要件を満たす譲渡をした場合の所得税及び個人住民税の特例措置(長期譲渡所得の100万円控除)が創設されました。

特例措置の適用を受けるには、必要書類を揃えて確定申告する必要があります。確定申告に必要な「低未利用土地等確認書」の発行は、当該土地の市区町村で行いますので、発行を希望する方は申告書を記載のうえ、必要書類を添付して提出してください。

制度の詳細は、国土交通省ホームページを確認いただくか、管轄の税務署へお問い合わせください。

なお、清瀬市が「低未利用土地等確認書」を発行できるのは、該当土

地が清瀬市内に所在するもののみです。また、「低未利用土地等確認書申請書」及び「低未利用土地等確認書」は、制度の適用を確約するものではありません。適用要件の詳細は、管轄の税務署(清瀬市の場合は東村山税務署)までお問い合わせください。



詳しくはこちら (市ホームページ)

寄付・寄贈

- ◆市(まちづくり応援寄附金)へ 松村雅人様(11,000円)、健康麻雀ファースト・クラブ様(5,000円)
◆緑地保全基金へ ボランティア きよせびと様(217,000円)
◆社会福祉協議会へ 森原様(100,000円)、志村昭夫様(7,985円)、匿名様1件(10,000円) ありがとうございます。

2月の無料相談

Table with columns: 名称, 日時, 場所, 申込み・問合せ. Lists various consultation services like legal, tax, and health services.

多摩六都科学館の催し物

科学の視点で考古学

～土器のくぼみ(圧痕)から植物を調べる

土器に残っているくぼみ(圧痕: あっこん)から縄文人の食生活がわかる!? 圧痕のレプリカから植物の種類を調べる体験のほか、科学と考古学両方の視点から解き明かされた縄文の暮らしについてお話しします。

佐々木由香氏 費入館券おとな520円・4歳～高校生210円(申込)2月1日(必着)までに、多摩六都科学館ホームページの専用フォームまたははがきにイベント名、開催日、希望時間、氏名(フリガナ)、年齢(学年)、郵便番号、住所、電話番号を記入し、〒188-0014 西東京市芝久保町5-10-64 多摩六都科学館

今月開催の会議・委員会

Table with columns: 会議・委員会名, 日時, 場所, 問合せ, 備考. Lists meetings like the elderly welfare committee and cultural council.

リサイクル情報 (無料・先着順)

★さしあげます: ウェイブスライダー、水耕栽培セット(大・中・小)★ゆづってください: MD付きラジオカセットデッキ 申込 1月15日午前9時から電話で消費生活センター ☎042-495-6211へ

清瀬市公式Instagram×市制施行50周年記念企画

「#清瀬コレクション」「@city_kiyose」をつけて写真を投稿しよう!



清瀬、東大和を中心に北多摩の魅力を発信中! Instagramマガジン「キタマガ」

詳しくはこちら



各館の イベント情報・お知らせ

郷土博物館のイベント

①第1回きよせ郷土カルタ大会

「きよせ郷土カルタ大会」を初開催します。1対1の個人戦を3回行い、取り札の合計得点を競います。得点上位者には、競技終了後の表彰式でトロフィーや粗品を贈呈します。清瀬の物知り博士を目指し、初代チャンピオンの称号をゲットしよう！ 対象小学3～6年生、定員24人(最小催行人数12人。応募者多数の場合は抽選) 日2月28日(日)集合＝午前9時30分、競技開始＝午前10時～ 持マスクの着用、タオル、飲み物(キャップ付きのみ持参可) 場郷土博物館 日1月31日までの午前9時～午後5時に電話で郷土博物館 ☎042-493-8585へ ※当日は新型コロナウイルス感染症拡大防止のため、マスクの着用、手指の消毒、検温、人と人とが密にならないよう対策をとりながら実施します。感染拡大状況によっては中止となる場合があります。



②第24回テーマ展示「きよせ郷土カルタ原画展」

「きよせ郷土カルタ」は、郷土博物館開館30年を記念し、平成27年に制作されました。題材となった市内名所の原画は、市内在住で武蔵野美術大学名誉教授・根岸正氏が手がけました。清瀬の代表的な自然や歴史、文化財や伝説を、根岸氏のやわらかいタッチの原画でお楽しみください。 日1月19日(火)～3月31日(水)午前9時～午後5時(月曜休館) 場郷土博物館



「下宿ばやし」の原画

◆テーマ展示関連講座◆

「郷土カルタの魅力と活動の成功について」と「きよせ郷土カルタ制作よもやま話」の内容で、講座を開催します。先着30人。

日1月31日(日)午後2時～3時40分 場郷土博物館 NPO法人日本郷土かるた協会理事長 山口幸男氏、森田善朗氏 日1月15日から電話で郷土博物館 ☎042-493-8585へ

③ミュージアム・シアター6

16mmフィルムによる上映です。先着25人程度。 内「鉄腕アトム」(上映時間30分)、「ねずみ君のチョコッキ」(上映時間19分) 日1月21日(木)午後1時30分～ 場郷土博物館

④年中行事「節分の豆まきとやっかがし」

節分にまつわる話をして、囲炉裏で大豆を煎り、豆まきをします。また、いわしの頭をあぶりやっかがしを作り、郷土博物館の門口などに飾ります。 日1月30日(土)午後1時30分～2時30分 場郷土博物館

⑤自然・野鳥の観察会

柳瀬川流域を歩きながら、野鳥を観察します。先着15人。 日2月6日

(土)午前10時～正午(雨天中止) 場清瀬金山緑地公園(集合・解散) 講森田善朗氏、元日本野鳥の会会員 山内道也氏 日1月15日午前9時から電話で郷土博物館 ☎042-493-8585へ

⑥冬の文化財散歩「柳瀬川流域の自然観察と史跡探訪」

柳瀬川流域を歩きながら動植物の観察や、現在でも見ることができる文化財・史跡を探訪します。2時間程度歩くため、歩きやすい服装・靴でご参加ください。先着20人。 日2月6日(土)午後1時30分～3時30分 場集合＝清瀬金山緑地公園、解散＝西武バス台田団地バス停 持筆記用具 講森田善朗氏、郷土博物館職員 日1月15日から電話で郷土博物館 ☎042-493-8585へ



以前実施した様子

図書館のイベント・お知らせ

①第18回 図書館読書交流会『民主主義を救え!』ヤシャ・モンク著

小芥米清弘氏(東洋大学名誉教授)に、ヤシャ・モンク著『民主主義を救え!』を紹介していただきます。北米や西欧を襲う民主主義の後退。民主主義の「非常時」に、私たちは何をすべきか。気鋭の政治学者による分析と警告の書をわかりやすく解説していただきます。 対市内在住の中学生以上の方。先着15人 日2月6日(土)午前10時30分～正午 場中央図書館 日1月20日(水)午前10時～午後7時(火・金・土・日曜日は午後5時)から、直接窓口または電話で中央図書館 ☎042-493-4326へ(月曜休館)



『民主主義を救え!』ヤシャ・モンク/著 吉田徹/訳 (岩波書店)

②野塩図書館特別整理休館のお知らせ

蔵書点検などを実施するため、次のとおり休館いたします。ご不便をおかけしますが、ご理解とご協力をお願いします。

【休館する図書館】野塩図書館 日2月8日(月)～12日(金) 中央図書館 ☎042-493-4326

※その他の館は通常どおり開館します。どうぞご利用ください。



身近なイベントや街角の話題、各種大会で優秀な成績を収めた方・団体などをご紹介します。皆さんからの応募も受け付けています。

中里の火の見やぐらを撤去しました

昭和29年3月8日に設置された清瀬市消防団(当時は清瀬村消防団)中里分団の火の見やぐらを、老朽化に伴い撤去しました。かつては、火災の早期発見、消防団の招集、周辺への警鐘の発信などに使われていました。



清瀬けやきホールの催し物

①そうだじゅげむきこう

2月のじゅげむは大ホールで開催です。 日2月20日(土)午後2時～(開場は午後1時30分) 費一般1,000円・小学生500円(全席自由) 【出演】入船亭小辰、春風亭一花

②ベビーオイルマッサージ教室

赤ちゃんへのオイルマッサージ、読み聞かせ、遊びなど。 対2か月～ハイハイ前の赤ちゃん。先着8組 日2月4日(木)午前10時30分～正午 費1,500円(清瀬市子育て・キラリ・クーポン券利用可) 持大きめのバスタオル、ハンドタオル、赤ちゃんの飲み物、お持ちであれば授乳用ケープ 講小宮しのぶ氏

③Let'sリトミック

月替わりのテーマで、音楽をまじえて楽しく遊びます。各クラス先着12組 日2月16日(火)ひよこクラス(1人でお

座りできるころから2歳ごろまで)＝午前10時～10時40分、うさぎクラス(2歳ごろから5歳まで)＝午前11時～11時40分 費1,500円(清瀬市子育て・キラリ・クーポン券利用可) 講子どもの飲み物 講小宮しのぶ氏

④講座おけいこアロマ「毎日のナチュラルセルフスキンケア」

リップクリームとバームをつくります。先着8人。 日2月10日(水)午後2時～3時30分 費1,500円 講西脇直子氏

⑤アフタヌーンコンサート～打楽器の世界～

全長2メートルの大きな木琴マリンバや誰もが知っている小物楽器で打楽器アンサンブルの演奏をお届けします。先着30人。 日3月14日(日)午後1時30分～2時30分(開場は午後1時) 費一般1,000円、友の会800円、学生500円(未就学児無料) 【出演】伊藤綾香、清瀬けやき西尾香音、茂木美彩希、蘆澤奈津、ホールホームページ



日問いずれも直接窓口または電話で清瀬けやきホール ☎042-493-4011へ

コミュニティプラザひまわり の催し物

①シェイプアップヨガ教室

日常の疲れた体や心をヨガでリフレッシュ&シェイプアップ! 先着15人。 日1月19日(火)・28日(木)いずれも午前11時～正午 費1,000円(初回体験は無料) 講西山奈穂子氏

②ボクシングエアロ教室

ボクシングの動きを取り入れたエアロビクス! 今年こそシェイプアップ! 先着15人。 日1月19日(火)、2月2日(火)いずれも午前9時45分～10時45分 費1回1,000円(初回体験は無料) 講西山奈穂子氏

③太極舞教室

寒さに負けないでしっかり体を動かしましょう! 軽快な曲に合わせながら踊ります。シニアの方、体力に

自信がない...そんな方はぜひ! 先着15人。 日1月28日(木)午前9時45分～10時45分 費1,000円(初回体験は無料) 講西山奈穂子氏

④ピラティス教室

正しい骨格を意識しながら、体幹の筋肉を整え、骨格のゆがみや筋力不足による体調不良を改善しましょう!! 各曜日先着12人 日水曜教室＝1月20日・27日午前9時45分～10時45分・午前11時～正午、金曜教室＝1月22日・29日午前10時～11時、土曜教室＝1月16日・23日午前10時～11時 費1回1,000円(初回体験は無料) 講嵯峨千枝氏(水・金曜教室)、神武朋子氏(土曜教室)

日問電話でコミュニティプラザひまわり ☎042-495-5100へ

※体温や健康チェックを行っています。体調不良の方の受講はお控えいただいています。



コミュニティプラザひまわりホームページ



令和3年1月1日現在 ◆人口()内は前月比 男 36,145人(40人増) 女 38,760人(7人減) 計 74,905人(33人増) ◆世帯数()内は前月比 36,152世帯(8世帯増) ※人口は、外国人住民(1,335人)を含みます。 日市民課住民係 ☎042-497-2037