

(第7条第1項関係)
政務活動費収支報告等

令和3年4月16日

清瀬市議会議長 殿

会派名 日本共産党
代表者名 佐々木あつ子

令和2年度政務活動費収支報告について

清瀬市議会政務活動費の交付に関する条例第7条第1項に基づき、
別紙のとおり令和2年度政務活動費収支報告書を提出します。



令和2年度政務活動費収支報告書

会派名 日本共産党

1、収入

政務活動費 600,000 円

2、支出

(単位 円)

項 目	金 額	備 考
調査研究費	0	
研修費	0	
広報費	221,980	市議団ニュース
広聴費	38,933	市政報告会、アンケート
要請・陳情活動費	0	
会議費	6,400	
資料購入費	28,620	月刊誌の購入など
資料作成費	1,310	
人件費	0	
事務所費	0	

3、残額

302,757 円

清瀬市議会政務活動費収入支出整理簿

会 派 名	日本共産党
経理責任者氏名	原田ひろみ

令和2年度

単位：円

番号	月日	項 目	収入	支出	残額	領収書
1		令和元年度政務活動費	600,000		600,000	
広報費						
2	6月4日	市議団ニュース2020年5月号		221,980	378,020	1
広聴費						
3	6月16日	パートナーシップ条例等に関する懇談会 会場費		1,300	376,720	2
4	6月28日	市政報告懇談会 会場費		2,300	374,420	3
5	7月18日	同上の資料印刷費		2,810	371,610	4
6	7月20日	同上のマイク代		1,500	370,110	5
7	7月28日	受動喫煙防止の懇談会 会場費		3,700	366,410	6
8	8月21日	出張所廃止についての懇談会		1,000	365,410	7
9	10月2日	市政報告懇談会 会場費		3,700	361,710	8
10	10月21日	同上の資料印刷費		3,630	358,080	9
11	1月29日	市政報告懇談会 会場費		4,600	353,480	10
12	2月13日	同上の資料印刷費		450	353,030	11
13	2月2日	市役所出張所とマイナンバーカードについてアンケート郵便代		11,169	341,861	12
14	3月3日	同上		2,774	339,087	13
会議費						
15	7月7日	議員団会議の会場費		3,200	335,887	14

16	7月7日	同上		2,100	333,787	15
17	10月6日	同上		500	333,287	16
18	3月30日	同上		600	332,687	17

資料購入費

19	6月4日	農民新聞購読料		9,000	323,687	18
20	8月28日	ゆたかなくらし購読料		11,220	312,467	19
21	2月2日	保育情報購読料		8,400	304,067	20

資料作成費

22	11月16日	コピー代		1,310	302,757	21
----	--------	------	--	-------	---------	----

<広報費>

①

2020年 6月 4日 領収書 No. _____

日本共産党 清瀬市議団様

摘要	金額							
	千	百	拾	万	千	百	拾	円
日本共産党 清瀬市議団ニース2020年5月号	¥	2	2	1	9	8	0	-

上記金額を正に領収致しました

あかつき印刷株式会社

東京都渋谷区千駄ヶ谷4-25-2
電話 03-(3497)0531 (代表)



<広報費>

②

③

領収書
一般社団法人
清瀬文化スポーツ事業団
竹丘地域市民センター
清瀬市竹丘1-11-1
042-495-1717

2020-
06-16

02 *1300内
*1300 現
000-3048
17-35

領収書
一般社団法人
清瀬文化スポーツ事業団
竹丘地域市民センター
清瀬市竹丘1-11-1
042-495-1717

2020-
06-28

02 *2300内
*2300 現

日本共産党 印刷機使用領収書

清瀬市議団様 領収金額 2,810円

④

使用日	令和2年7月8日(土)		承認 第 13 号
原稿 枚数	19 枚	印刷 枚数	19 枚
		用紙 枚数	903 枚
		担当者	

※上記正に領収いたしました

中里地域市民センター
指定管理者
社清瀬文化スポーツ事業団
Tel. 042-494-7511

※原稿1枚に月100円
※印刷枚数が300枚を超えると100枚ごとに20円を加算
※用紙は1枚1円(ただし、10枚単位)

5

領収証

日本共産党 様

清瀬市生涯学習センター
清瀬市元町1-2-11
042-495-7001

2020年07月20日 17:23 1
000000#8576
7月18日ご利用分

施設代として ¥1,500
個数 1個
**合計 ¥1,500
現金 ¥1,500
おつり ¥0

8

領収証

日本共産党 様

清瀬市生涯学習センター
清瀬市元町1-2-11
042-495-7001

2020年10月02日 14:36 1
000000#8989

施設代として ¥3,700
個数 1個
**合計 ¥3,700
現金 ¥5,000
おつり ¥1,300

6

領収書
一般社団法人
清瀬文化スポーツ事業団
竹丘地域市民センター
清瀬市竹丘1-11-1
042-495-1717

2020-07-28

02 *3700内
*3700 現
000-3610
12-04

7

使用年月日 2020年 8月21日 (金)
会議室使用料として 8月24日 1,000円領収しました。

会議室使用料領収書

きよせ平和と労働会館
合計

市議会団 様

9

日本共産党
佐々木 あつ子 様

印刷機 使用 領収書

領収金額 3,630 円

使用日	令和2年10月21日(水)		承認 第 47 号
原稿 枚数	28 枚	印刷 枚数	1403 枚
		用紙 枚数	830 枚
			担当者

※上記正に領収いたしました

中里地域市民センター
指定管理者
社)清瀬文化スポーツ事業団
Tel. 042-494-7511

※原稿1枚に月100円
※印刷枚数が300枚を超えると100枚ごとに20円を加算
※用紙は1枚1円(ただし、10枚単位)

5

領収証

日本共産党 様

清瀬市生涯学習センター
清瀬市元町1-2-11
042-495-7001

2020年07月20日 17:23 1
000000#8576
7月18日ご利用分

施設代として ¥1,500
個数 1個
**合計 ¥1,500
現金 ¥1,500
おつり ¥0

8

領収証

日本共産党 様

清瀬市生涯学習センター
清瀬市元町1-2-11
042-495-7001

2020年10月02日 14:36 1
000000#8989

施設代として ¥3,700
個数 1個
**合計 ¥3,700
現金 ¥5,000
おつり ¥1,300

印刷機 1
日本共産党
佐々木 あつ子 様

使用日	令和2年10月		号	49			
原稿枚数	28 枚	印刷枚数	1403 枚	用紙枚数	830 枚	担当者	

※上記正に領収いたしました

中里地域市民センター
指定管理者
社 清瀬文化スポーツ事業団
TEL. 042-494-7511

※原稿1枚に月100円
※印刷枚数が300枚を超えると100枚ごとに20円を加算
※用紙は1枚1円(ただし、10枚単位)

6

領収書
一般社団法人
清瀬文化スポーツ事業団
竹丘地域市民センター
清瀬市竹丘1-11-1
042-495-1717

2020-07-28

02 *3700内
*3700 現
000-3610
12-04

7

使用年月日 2020年 8月21日 (金)
会議室使用料として 8月24日 1,000円領収しました。

会議室使用料領収書

布団 様
きよせ平和と労働会館運営委員会
合計

9

30 円

領収証

清瀬けやきホール
☎042-493-4011

2021年01月29日 14:13 1
000000#9347

施設使用料 内¥2,600
 付属備品使用料 内¥2,000
 **小計 ¥4,600
 (内税) ¥418
 端数丸め ¥0
 現金 ¥4,600

印刷機使用領収書

日本共産党
原田 ひさし 様

★領収金額 ¥450 円

使用日	令和 3 年 2 月 13 日(土)	承認第 150 号
原稿枚数	3 枚	印刷枚数 147 枚
用紙枚数	枚	担当者

※上記正に領収いたしました

竹丘地域市民センター
 指定管理者
 (社)清瀬文化スポーツ事業団
 042-495-1717

※原稿1枚につき100円

※印刷枚数が300枚を超えると100枚ごとに20円を加算

※用紙は につき1円(ただし、10枚単位)

振替払込請求書 兼受領証

通常払込料金
加入者負担

郵便番号	〒	111	69
加入者名	日本郵便株式会社		
金額	千	百	十
	1	1	69
〒	204-0023		
依頼人住所氏名	東京都清瀬市竹丘3丁目7-18 ハイツ竹丘509 日本共産党 清瀬市議団 義基 博美 御中		
料	日	附	印
金	03-02-02		
備	清瀬駅前		
考	郵便局		
	(01482)		
	N94380032		

この受領証は、大切に保管してください。

振替払込請求書 兼受領証

通常払込料金
加入者負担

郵便番号	〒	111	69
加入者名	日本郵便株式会社		
金額	千	百	十
	2	7	74
〒	204-0023		
依頼人住所氏名	東京都清瀬市竹丘3丁目7-18 ハイツ竹丘509 日本共産党 清瀬市議団 義基 博美 御中		
料	日	附	印
金	03-03-03		
備	清瀬郵便局		
考	(01177)		
	N94230028		

この受領証は、大切に保管してください。

<会議費>

(14)

領収書
一般社団法人
清瀬文化スポーツ事業団
中里地域市民センター
清瀬市中里4-1301
042-494-7511

2020-
07-07

01 *3200#
*3200 現
000-7703
23-20

(15)

領収書
一般社団法人
清瀬文化スポーツ事業団
中里地域市民センター
清瀬市中里4-1301
042-494-7511

2020-
07-07

01 *2100#
*2100 現
000-7702
23-19

(16)

使用年月日 2020年10月6日(火) 共産党市議団(3名)様
会議室使用料として10月2日 500円領収しました。

会議室使用料領収書

志大世平和と労働会館運営委員会
合計

(17)

領収書

下記のとおり領収致しました

清瀬市出納員

TEL 042-491-5153

2021年 3月30日(火)No0

施設予約 ¥600
小計 ¥600
合計 ¥600
お預り ¥1,000
お釣り ¥400

点数 1

6403 11時33分

<有料購読費> (8)

振替払込請求書兼受領証

口座記号番号	東京農林運動連合会	通常払込 料金加入 者負担
加入者名	東京農林運動連合会	
金額	9000	
ご依頼人	* 2020年度 日本共産党 清瀬市議団様	
料金	02-06-04 清瀬駅前 郵便局	
備考	(01482) N94160011	

記載事項を訂正した場合は、その箇所に訂正印を押してください。

この受領証は、大切に保管してください。

(19)

(20)

収入
印紙
コウボウ カケ-1087

内訳
税抜金額
消費税額等 (%)

全国保育園
〒102-0837 東京都新宿区
TEL(03)6265-3171 F

但 月刊『保育情報』2020年4月号～2021年3月号
2021年2月2日 上記正に領収いたしました

領収証
日本共産党清瀬市議団

200331

領収証

2021/03/31

204-8511
清瀬市中里5-842
清瀬市役所内
日本共産党 清瀬市議団 御中
042-492-5111

174-0063
東京都板橋区前野町4-15
学術図書 時潮社
TEL 03-5915-9046 FAX 03-5915-4030

品名	数量	単価	金額	備考
月刊「ゆたかな暮らし」年間購読料 (2020年度)	1	11,220	11,220	

内税表示です
※軽減税率(8%)適用商品

	本体	消費税額	税込
10%対象	10,200	1,020	¥11,220
8%対象	0	0	¥0
合計	10,200	1,020	¥11,220

今後も弊誌のご愛読を何卒宜しくお願い申し上げます。

<資料購入費> (18)

(20)

振替払込請求書兼受領証

口座記号番号	東京農林運動連合会	通常私込 料金加入 者負担
加入者名	東京農林運動連合会	
金額	9000	
ご依頼人	* 2020年度 日本共産党 清瀬市議団様	
料金	日附印 02-06-04 清瀬駅前 郵便局	
備考	(01482) N94160011	

記載事項を訂正した場合は、その箇所に訂正印を押してください。

この受領証は、大切に保管してください。

(19)

200331

領収証

204-8511
清瀬市中里5-842
清瀬市役所内
日本共産党 清瀬市議団 御中
042-492-5111

174
東京
学術図書 印刷部
TEL 03-5915-9046 FAX 03-5970-4030

品名	数量	単価	金額	備考
月刊「ゆたかな暮らし」年間購読料 (2020年度)	1	11,220	11,220	

内税表示です
※軽減税率 (8%) 適用商品

	本体	消費税額	税込
10%対象	10,200	1,020	¥11,220
8%対象	0	0	¥0
合計	10,200	1,020	¥11,220

今後も弊誌のご愛読を何卒宜しくお願い申し上げます。

収入
印紙

内訳
税抜金額
消費税額等 (%)

★ 48400
但 月刊「保育情報」2020年4月号～2021年3月号分
2021年2月2日 上記正に領収いたしました

全国保育団体連絡会
〒102-0837 東京都新宿区船町
TEL (03) 6265-3171 FAX (03) 6265-3172

領収証
日本共産党清瀬市議団
様
No. _____

<資料作成費>

21

領 収 書

清瀬市出納員

2020年11月16日10時31分

【印刷費】		
リフ	リフ	131円
【コピー】		
リフ	リフ	1,310円
【コピー】		
		1,310円
【パスカ】		
		1,900円
【オツリ】		
		590円

-No.7307

日本共産党
清瀬市議団ニュース
 No.167 2020年5月
 日本共産党清瀬市議員団 TEL491-7841
 http://jcpkiyose.blog32.fc2.com
 区:jcp.kiyose@gmail.com

困ったことやご相談はお気軽にご連絡下さい。弁護士による法律相談もおこなっています。(予約制)

 総務文教常任委員 香川やすのり Tel・Fax 449-1528	 総務文教常任委員 佐々木あつ子 Tel・Fax 492-7236	 副議長、福祉保健常任委員 原田ひろみ Tel・Fax 495-8083	 福祉保健常任委員 深沢まさ子 Tel・Fax 491-2013	 建設環境常任委員 山崎美和 Tel 080-6745-8821
---	---	--	--	--

**コロナ感染症対策
制度紹介**

- 新型コロナへの感染が疑われる時は
かかりつけ医または
帰国者・接触者相談センター
(小平保健所) ☎042(450)3111
夜間・休日は
合同電話相談センター
☎03(5320)4592
- 解雇・内定取り消し
労働条件引き下げ等を言われたら
新型コロナ感染症の影響による
特別労働相談窓口
☎03(3512)1608
- 助成金など事業主の方の相談
東京労働局 労働相談センター
☎03(5337)7418
- 生活に困ったら
緊急小口資金の特例貸付
新型コロナ感染症の影響により
休業や失業等によって生活資金の必
要な人への小口資金の貸付。
清瀬社会福祉協議会
☎042(495)5333
- 家賃を払えない場合
「住居確保給付金」
住まいを失ったり家賃を払えない
人に家賃を支給する制度。
きよせ生活相談支援センター
「いっぽ」 ☎042(495)5567
- 税金などの猶予
所得税・法人税・消費税などが納
付できない場合、原則1年間の猶
予が可能です。社会保険料も原則
1年の猶予ができます。
- 学費に困ったら
授業料、入学金の免除・減額制度
とともに、給付型奨学金の対象
に、新型コロナの影響で家計が急
変した学生等を加えることになり
ます。4月以降も申し込みがで
きます。各学校の学生課や奨学金
窓口へ

**深刻なコロナ禍
国民の命と生活を守る政治を**

新型コロナウイルス感染症の拡大が深刻です。3月の清瀬市議会は、こうした非常事態を受け、自治体のあり方を問う場となりました。日本共産党は、住民福祉の増進を役割とする自治体が、職員削減を目的に民間委託をすすめ、負担増も強いる点など定正を求め、予算には反対しました。市議団ではアンケートに取り組んでいます。QRコードからぜひご協力ください。



非常事態の中、自治体のあり方が問われています

いま新型コロナウイルス感染症がくらしと経済に深刻な影響を落としています。くらしを支える仕組みや医療・福祉の体制を常に確保することの大切さ、自治体のあり方が問われています。

この間政府は、感染症対策の体制を弱体化させてきました。保健所は1995年の845カ所から、現在は472カ所に半減、職員も激減。国立感染症研究所や地方衛生研究所も予算と人員が削られ、検査が十分にできない要因と指摘されています。

清瀬市でも今年度予算で、2021年に向け松山・野塩の市役所出張所の廃止や、学童クラブ・児童館等への指定管理者の導入（民間に運営委託）があり、2021年度末に乳児保育園を廃止します。これは行政の「住民福祉の増進」の役割を投げ捨てるものです。人件費などコスト削減は、不安定雇用を一層招き、保育の質などのサ

「ピス低下につながります。突然の臨時休校にもかかわらず、清瀬の学童クラブがただちに子どもの受入れ体制をとることができたのは、市直営の職員体制があったからです。民間委託の学童クラブだったら同じ対応ができるのか、検討する必要があります。」



新型コロナウイルス感染症の緊急対策を市長に申し入れる市議団。これまでに3回申し入れ、4月上旬には原のり子都議とともに行いました。

意見書可決

学童クラブは市直営でこそ！

清瀬市保育所父母の会連絡協議会は「学童保育の運営に指定管理者制度はなじまない」と市長・市議会に意見書を提出しました。その一部を紹介します。

学童クラブは「毎日の生活の場」であり、保護者が就労によって昼間家庭にいない小学生を対象に子どもの生活を保障する事業です。単なる居場所という位置付けではありません。

市直営から民間業者に運営が変わることもとても懸念されるのは、保育の質の低下などです。指導員は、指定管理者の期限内でしか働けなくなり、子どもたちに必要な継続的関わりが困難となります。保育方針も指定管理者ごとに違うことも想定され、市内の保育の質の平等が確保できない懸念があります。

医師と看護師の配置が必要です。3月議会では、感染症対策にかかせない都立・公大病院の充実を求める意見書が賛成者多数で可決されました。

小池都政は都立・公大病院の独立行政法人化（民営化）を進めています。多摩北部医療センターも対象です。地域の小児医療の後退を許さないために力を合わせて独立化に反対しましょう。

自家採種ができなくなる？
農業守れ 種苗法「改正」反対

種子は農民によって自家増殖が繰り返されることによって、それぞれ多様な味や風味が作り上げられてきました。種子の採取は農民の権利です。

立民、ネット、共産党の共同提案で、自家増殖を原則禁止する種苗法の「改正」に反対する意見書は全会一致で可決しました。

自粛と補償はセットで！ 6月〜ごみ袋2倍値上げは中止を！

生涯学習センター 使用承認書

義基 博美

殿

清瀬市教育委員会



下記のとおり使用を承認いたします。

[1/1]

		受付	令和2年 6月16日(火)	2020008844		
申請者	住所	清瀬市竹丘3-7-18-509				
	氏名	義基 博美	電話番号	042-495-8083		
使用責任者	住所					
	氏名		電話番号			
使用施設	使用日時		入場料 予定人数	市外	飲酒	施設使用料 割増使用料
会議室1	令和2年 6月20日(土) 午後 1時00分～午後 5時00分		10			1,300
使用目的	会議・集会		催物名	懇談会		
器具使用明細						
使用施設	使用日時	器具名称	単価	使用数	使用料	
現状回復等確認	印	申請施設名	竹丘地域市民センター			
			使用料計			
			施設使用料	1,300 円		
			付属使用料	0 円		
			割増使用料	0 円		
			合計	1,300 円		
			今回金額	1,300 円		

生涯学習センター 使用承認書

義基 博美

殿

清瀬市教育委員会



下記のとおり使用を承認いたします。

[1/1]

受付	令和2年 6月24日(水)	2020010823
----	---------------	------------

申請者	住所	清瀬市竹丘3-7-18-509				
	氏名	義基 博美	電話番号	042-495-8083		
使用責任者	住所					
	氏名		電話番号			
使用施設	使用日時		入場料 予定人数	市外	飲酒	施設使用料 割増使用料
講座室1	令和2年 7月18日(土)	午後 1時00分~午後 5時00分	30			2,300

使用目的	会議・集会	催物名	市政報告懇談会
------	-------	-----	---------

器具使用明細

使用施設	使用日時	器具名称	単価	使用数	使用料
		ワコリアンプ & 有線マイク	1500	1	1500

現状回復等確認	印	申請施設名	竹丘地域市民センター	使用料計	
				施設使用料	2,300 円
				付属使用料	0 円
				割増使用料	0 円
				合計	2,300 円
今回金額	2,300 円				

みなさんのご意見・要求をお寄せください

市政報告 & こんだん会



九州各地での豪雨災害への救援募金にとりくんでいます



と き 7月18日(土)
午後2時～4時

ところ アミュー6階 講座室1
(清瀬駅北口 徒歩1分)

新型コロナウイルスの第2波が心配される状況が続いています。

日本共産党清瀬市議団は、市民のいのちや暮らし、商店の営業を守るため、必要な対策や支援策を市に申し入れ、6月議会でも提案し、実現を迫ってきました。その中で、ごみ袋の無料配布や、国保税の子どもへの減免の

拡充など、貴重な前進を勝ち取ることもできました。

また、国の補正予算を受けて、6億4175万円の交付が決まり、7月30日には臨時議会が予定されています。PCR検査センター設置や中小・個人事業者への家賃など固定費への支援などを求めています。

ぜひご意見をお聞かせください。ご参加お待ちしております。

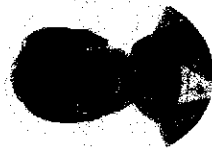

山崎 美和



深沢まさ子



原田ひろみ



佐々木あつ子



香川やすのり

主催：日本共産党 清瀬市議会議員団

☎ 080-6745-8821

☎ 491-2013

☎ 495-8083

☎ 492-7236

☎ 449-1528

みなさんのご意見・要求をお寄せください

市政報告 & こんだん会

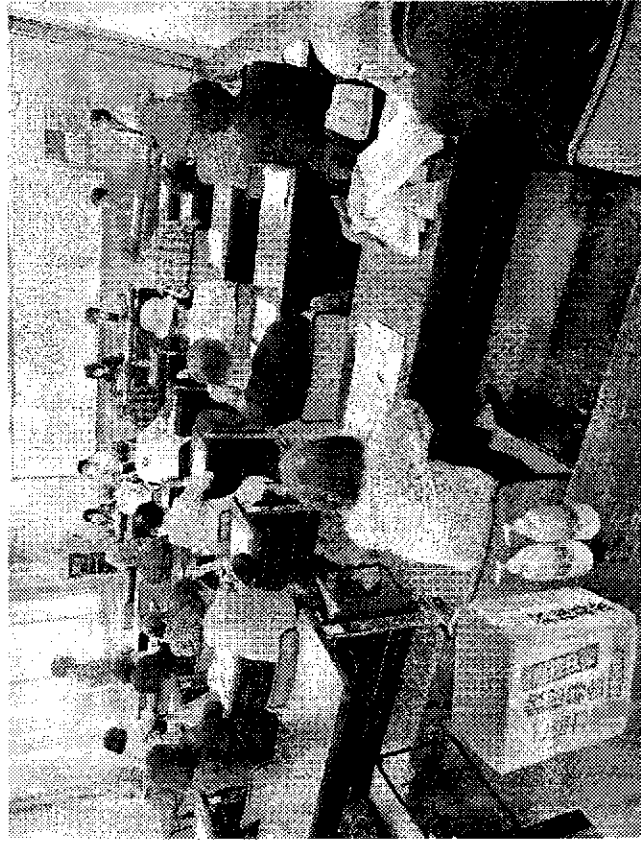

7月に行った市政報告会の様子

主催：日本共産党 清瀬市議会議員団

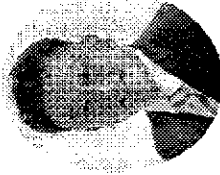

香川やすのり ☎ 449-1528

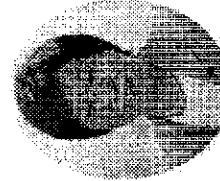

佐々木あつ子 ☎ 492-7236

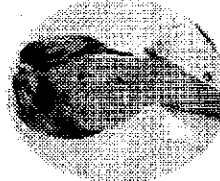

原田ひろみ ☎ 495-8083

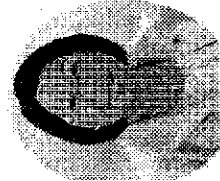

深沢まさ子 ☎ 491-2013

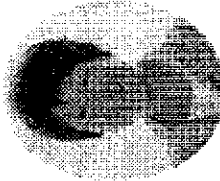

山崎 美和 ☎ 080-6745-8821

と き 10月21日(水)

午後2時～4時

ところ 消費生活センター会議室1・2

(清瀬駅北口 徒歩3分)

新型コロナウイルス感染症は予断を許さない状況が続いています。

感染拡大を抑えるには、検査を徹底して広げるしかありません。清瀬でも、ようやくPCR検査センターの設置が具体化します。その他、広がるコロナ禍から市民のくらしや営業を支援する対策を求めてきました。

9月議会では、市役所出張所の廃止が大きな問題に。

十分な説明も合意形成もないまま見切り発車となったごみの収集体系の変更や、ごみ袋への差額券の問題なども是正を求めてきました。

新年度予算への要求も準備中です。ぜひご意見をお聞かせください。ご参加お待ちしております。

※感染防止ため、手指消毒とマスク着用をお願いします。

みなさんのご意見・要求をお寄せください

市政報告 & こんだん会



7月に行った市政報告会の様子

主催：日本共産党 清瀬市議会議員団



香川やすのり
☎ 449-1528

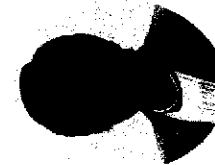

佐々木あつ子
☎ 492-7236



原田ひろみ
☎ 495-8083



深沢まさ子
☎ 491-2013



山崎 美和
☎ 080-6745-8821

と き 2月13日(土)

午後2時～4時

ところ けやきホール・セミナーハウス

(清瀬駅北口 徒歩3分)

緊急事態宣言が延期されるなど、新型コロナウイルス感染症は予断を許さない状況が続いています。

感染拡大を抑えるには、検査を徹底して広げ、無症状の人を早期に保護する体制を作ることや、自粛に伴う補償を徹底して行うことが必要です。

3月の市議会は、新年度予算が提案されます。感染症の影響を受けて、疲弊するくらしや商店の営業に対する支援策の具体化・拡大が重要な課題です。

ぜひご意見をお聞かせください。

※感染防止ため、手指消毒とマスク着用をお願いします。会場は、定員の半分までの入場となります。ご了承ください。

困ったことやご相談はお気軽にご連絡下さい。弁護士による法律相談も承っております。(予約制)



総務文教常任委員
香川やすのり
 Tel・Fax 449-1528



総務文教常任委員
佐々木あつ子
 Tel・Fax 492-7236



副議長、福祉保健常任委員
原田ひろみ
 Tel・Fax 495-8083



福祉保健常任委員長
深沢まさ子
 Tel・Fax 491-2013



建設環境常任委員
山崎 美和
 Tel. 080-6745-8821

コロナ危機をのりこえ ケアに手厚い社会を

みなさんの声を届けて実現 施策を活用しましょう

◆PCR検査センター設置
 10月下旬にPCR検査センターが設置されました。かかりつけ医の紹介で予約できます。

みなさんの声が政治を動かしています
 都議会議員 原のり子

この間、PCR検査の拡充を求め署名が2万人を超えて都議会に集まり、都政を大きく動かしています。高齢者や障がい者の入所施設で検査が可能となり、通所施設も市が判断すれば検査ができるようになりました。科学的な裏付けのある対策、とりわけ検査を徹底して感染を広げないようにすることが重要です。この立場でとりくみを強めたいと思っています。



◆インフルエンザ予防接種 65歳以上は無料に

◆商店・個人事業主へ応援給付金を20万→50万円に拡充

商店街は地域コミュニティの要です。市民団体の陳情が力になり、応援給付金事業が始まっています。前年同月比で10%以上50%未満の減収がある事業者に、一律50万円を給付。窓口は清瀬商工会。042(491)6648

◆緊急小口資金の特例貸付

新型コロナウイルスによる減収がある人で、一時的な生計維持のための資金貸付(最大20万円)。窓口は清瀬市社会福祉協議会。042(495)5333

◆家賃を払えない場合「住宅確保給付金」

失業・減収した人に約3か月分の家賃を支給する制度です。窓口はきよせ生活相談支援センター「いっぽ」042(495)5567

子ども達に少人数学級のプレゼントを！
 文科省は新年度の予算要求で、少人数学級実現に向けた法改正の意向を示し、文科相も「30人をめざす」と意欲的です。少人数学級を求める長年の国民的運動に加え、新型コロナを受け、国民の声が新たな局面を開いています。
 一斉休校の後、分散登校などで多くの学校が20人程度で授業を実施。「一人ひとり丁寧に対応できる」と少人数学級が子どもの成長に大きな効果のあることが明白となりました。早期実施をめざして、予算の確保を進めるべきです。

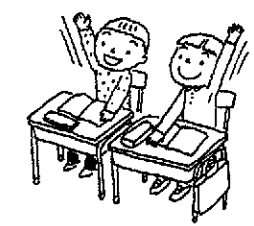

しかし清瀬では…少人数学級を求める陳情不採択に
 少人数学級の早期実現を求めて、市民団体が9月議会に提出した陳情は、自民クラブ、公明党などが「財源が厳しい」などとして反対、不採択になりました。
 少人数学級は、全国知事会や全国市長会なども実現を求め提言を発表。全国議会で5000を超える自治体が意見書を可決しています。この世論に背を向ける態度でいいのでしょうか。

郵便はがき
 2048790
 料金受取人払郵便
 清瀬局承認
589
 差出有効期間
 2022年10月31日まで
 (切手不要)

普通教室に換気扇の設置を
 感染防止策として、換気が重要です。しかし、小中学校の普通教室には換気扇がほとんどありません。共産党は冬の時期、暖房しながら換気するには「換気扇が必要ではないか」と設置を提案しました。国のコロナ対策の交付金を活用すれば、十分可能です。

市役所出張所と
 マイナンバーカードについて
 清瀬市は、市役所の窓口である出張所(松山・野塩)を廃止する計画です。地域に身近な場所で行政サービスが利用でき、相談もできる出張所を廃止していいのか、皆さんの声をお聞かせください。
 ①お住いの地域はどこですか()
 ②住民票や税証明書などをどこで取得しますか。
 1、市役所 2、松山出張所 3、野塩出張所
 4、コンビニ 5、自動交付機(現在は廃止)

清瀬けやきホール 使用承認書

深澤 昌子

殿

アクティオ 株式会社



下記のとおり使用を承認いたします。

1/1

受付	令和2年 7月 7日(火)	2020013348
----	---------------	------------

申請者	住所	清瀬市野塩1-171-8 アーバンハイツ203		
	氏名	深澤 昌子	電話番号	042-491-2013
使用責任者	住所			
	氏名		電話番号	
使用施設	使用日時	入場料 予定人数	市外 飲酒	施設使用料 割増使用料
第2会議室	令和2年 8月 4日(火) 午前 9時00分～午後 5時00分	5		3,200

使用目的	会議・集会	催物名	会議
------	-------	-----	----

器具使用明細

使用施設	使用日時	器具名称	単価	使用数	使用料

現状回復等確認	印	申請施設名	中里地域市民センター	使用料計	
				施設使用料	3,200 円
				付属使用料	0 円
				割増使用料	0 円
				合計	3,200 円
今回金額	3,200 円				

松山地域市民センター 使用承認書

佐々木 敦子

殿

清瀬市長



下記のとおり使用を承認いたします。

[1/1]

受付	令和3年 3月30日(火)	2020060571
----	---------------	------------

申請者	住所	清瀬市下清戸2-559-9			
	氏名	佐々木 敦子	電話番号	042-492-7236	
使用責任者	住所				
	氏名		電話番号		
使用施設	使用日時	入場料 予定人数	市外	飲酒	施設使用料 割増使用料
第三会議室	令和3年 3月31日(水) 午前 9時00分~午前12時00分	7			600

使用目的	催物名	会議
------	-----	----

器具使用明細					
使用施設	使用日時	器具名称	単価	使用数	使用料

現状回復等確認	印	申請施設名	松山地域市民センター	使用料計	
				施設使用料	600 円
				付属使用料	0 円
				割増使用料	0 円
				合計	600 円
				今回金額	600 円

紙代等納入のお願い

2020年 5月 26日

日本共産党
清瀬市議員団

様
御中

東京農民運動連合会

会員・読者の皆様には、お元気でご活躍のことと思います。

日頃より私ども農民連活動に対し、ご支援、ご協力頂き誠に有り難うございます。

この度、会費、並びに紙誌代の納入について通知させていただきます。宜しくお願い致します。

会費は、201 年 月分まで納入、お済です。

あなた様の紙代は、2020年 3 月分まで納入、お済です。

誌代は、201 年 月分まで納入、お済です。

誤りがあればご連絡ください。宜しくお願い致します。

下記の通り納入お願い致します。

会費	1ヶ月	1000円	(202 年 月より202 年 月まで)	円
			ヶ月分	
新聞紙代	1ヶ月	750円	(2020年 4 月より2021年 3 月まで)	円
			12ヵ月分	9,000円
合計				円

(郵便振替口座) [REDACTED] 東京農民運動連合会

※郵便振替用紙を同封致しましたので、ご利用下さい。

尚、振込通知は、一週間程度かかりますので、ご請求と行き違いの際は、ご了承下さい。

ご不明な点がありましたら下記宛ご連絡下さい。

東京農民運動連合会

〒204-0011 東京都清瀬市 [REDACTED]

電話・FAX [REDACTED]

事務局長 [REDACTED] 携帯 [REDACTED]

日本共産党区議会並びに市議会関係の議員団におきましては、年度末の関係から、2020年3月分までのお支払い分もお受けしたいと考えています。その際、領収書が必要な場合ご連絡ください。宜しくお願い致します。

『ゆたかなくら』 誌代納入のお願い

2020年6月25日

日本共産党清瀬市議団 御中

日ごろのご愛読ありがとうございます。

さて、あなたさまにお納めいただいた購読料は、本号で満了となりました。つきましては、年間購読料（11,220円（誌代9,780円+送料1,440円（120円×12月分））のお振込みいただき、引き続きご購入くださるようお願い申し上げます。すでにお支払済みの場合はご容赦ください。なお、購読の中止をご希望の場合は、前月20日までにご連絡ください。

送金には同封の郵便局の「振込取扱票」をご利用ください。なお、下記銀行口座もご利用いただけます。

銀行口座のご案内 ゆうちよ銀行 [REDACTED] 支店 [REDACTED]
口座名義 ユ)ジチヨウシヤ

記
前回ご入金 2018年4月26日 ご入金最終号 2019年3月号

今回ご請求

2019年4月号より 2021年7月号までの2年分

2019年11月以後の購読料について
2019年11月1日から消費税率改正に伴い、弊誌を値上げいたしました。年間購読料は税込み+送料=11220円になります。内訳は誌代815円×12月=9,780円、送料120円×12月=1,440円でございます。詳細は弊誌10月号に掲載してございます。ご理解とご協力をお願い申し上げます。

(有)時潮社

〒174-0063 板橋区前野町4-62-15
Tel 03-5915-9046 Fax 03-5970-4030

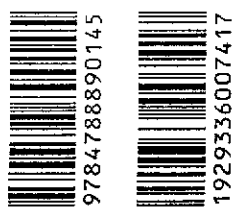

ISBN978-4-7888-9014-5
C9336 ¥741E
定価：741円 + 税
時潮社



日本の 農業を 守る

■特集
**“コロナ禍”に疲弊する社会に介護保険
 20年目の後退はなにをもたらすか**

- 介護保険に求められるのは「生産性向上」なのか？
 ……全世代型社会保険後援会「第二次中間報告」から見えてくるものと反論
 小倉 雅之
- 介護保険三〇年 いまどこから(前)
 日下部 雅
- 2021年に向け介護保険制度はどう変えられようとしているか
 ～現場からの運動の課題～(下)
- 今こそ老人福祉の再生を
 ～全国老人ホーム施設長2363人の本音～(8) 21世紀・老人福祉の向上をめざす施設連絡

21・若返りのページ
 【施設づくり】竹下千晴【職員紹介】恩田竜希【コナトカワ】上岡夏海・重村由

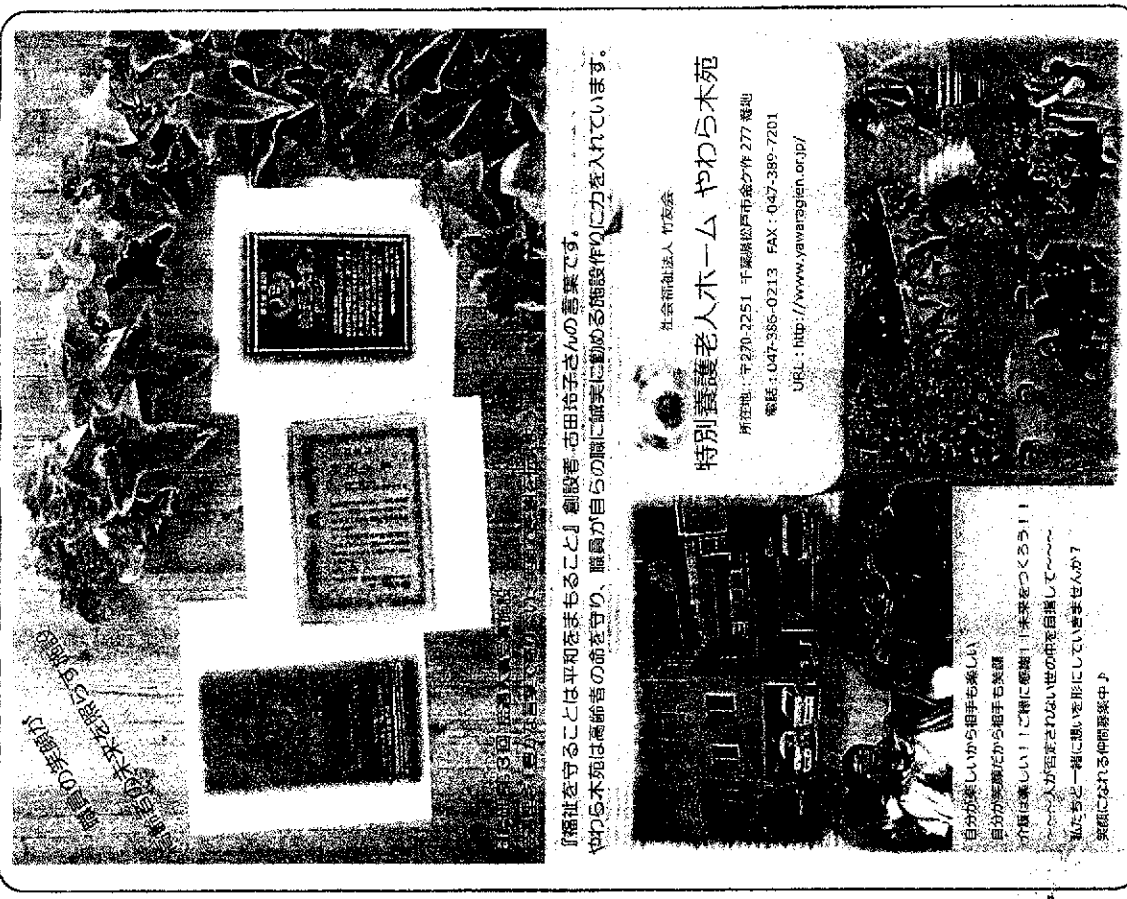

『福祉を守ることは平和をまもること』創設者 古田祐子さんの言葉です。
 やわら木苑は高齢者の命を守り、職員が自らの職に誠実に勤める施設作りにかを入れています。

特別養護老人ホーム やわら木苑
 所在地：〒270-2251 千葉県松戸市金之木 277 番地
 電話：047-386-0213 FAX：047-389-7201
 URL：http://www.yawaragen.or.jp/

「自分が楽しいから相手も楽しい」
 「自分が笑顔だから相手も笑顔」
 「自分が嬉しい！」と常に感謝！「未来をつくるう！」
 「みんなが安定された世の中を目指して〜」
 「私たちと一緒に思いを形にしていきたいと思います」
 笑顔になれる仲間募集中心

編集 ● 全国老人福祉問題研究会 FAX 042 (392) 1255 定価：741円 + 税
 発行 ● 時潮社 TEL 03 (5915) 9046 FAX 03 (5970) 4030 定期購読：年間8,892円 + 税・送料

各 位

『保育情報』購読継続のおねがい

日頃より、『保育情報』をご購読いただきありがとうございます。

さて、あなた様の『保育情報』誌代についてですが、2020年12月号 をもちまして購読の期限が切れますのでお知らせいたします。ぜひ、引き続いてのご購読をお願いいたします。誌代は前納でお願いしておりますので下記のとおり請求させていただきます。ご継続の場合は、同封の郵便振替用紙で誌代をお送りいただきたく、お願いいたします。なお銀行からのお振込の場合、振込手数料はお客様負担となりますので、ご注意ください。

※お忙しいところ申し訳ありませんが、事務処理の都合上、請求書がお手元に届いてから1ヶ月以内をお願いいたします。(尚、お納めになった誌代は返却できません。)

なお、まちがい・行き違い等がございましたらお許しください。その際お手数ですが、ご一報いただければ幸いです。本誌の年間購読はお申出がないかぎり、自動継続とさせていただきます。購読を中止される場合は、ご面倒でもその旨をお知らせいただきますようお願いいたします。

※ご転居・送付部数の変更等につきましても、発送作業の都合上 **毎月20日までに**ご連絡頂ければ幸いです。

待機児童の問題や幼児教育・保育「無償化」の動向など、保育をめぐる情勢は今後も目を離せない状況がつづきます。今後もよりよい保育の実現をめざして、有効な情報をお伝えするために努力してまいります。引き続いてのご購読をお願い申し上げます。

請 求 書

2020年12月07日

11385201

日本共産党清瀬市議団 御中

全国保育団 **日本共産党**

代表 上野 **あきこ**

〒162-0837

東京都新宿区納戸町26-3

TEL:03-6265-3171

下記のとおりご請求申し上げます

合 計 金 額		8,400円	
号 数	数 量	単 価	金 額
月刊『保育情報』 2021年1月号～2021年12月号	1冊 ×12回	700円	8,400円

保育情報

The Research Institute of Early Childhood Care and Education

2020年12月20日(毎月1回20日)発行

CONTENTS

- 1 巻頭随想 山本由美
- 2 速報 保育制度・政策の動向
日本学術会議／子どもの保育環境改善に向けた提言
日本学術会議の任命拒否に関する会長総会発表／全国保育師
体連総会
原簿手当／総支給額減らすための制度見直し
子どものための予算割って、待機児対策新プランの財源不足解
つ手法に疑問の声
- 3 会計年度任用職員制度と公立保育所
①制度の概要 小宮晴美
- 7 コロナ禍で明らかになった社会保険の脆弱さと
保育政策の課題(1) 伊藤周平
- 14 内閣府、児童放課後活動に関する質問への回答
(2020.10.1) 伊藤周平
- 20 内閣府、公立保育所に関するFAQ(はくある質問)
(Ver.16) (2020.10.1)
- 52 情報フアイル
●神奈川県須賀市／「1割削減」の保育ママ断絶
東京高野で遺族と和解
●兵庫県明石市／公立幼稚園 全国で給食提供開始
時と難立に9割が満足
●奈良市／市立保育園を17園でおむつ回収
保育園の負担を軽減
- 53 日本学術会議／子どもの保育環境改善に向けて
提言 其の四の五、子どもの保育環境の改善に向けて
一、保育環境の整備(2020.9.25)
- 56 全国保育園団体連合会 会長談話
日本学術会議の任命拒否に懸念する談話
全国の保育、子育てに関心しているみなさまへ (2020.10.14)
全国保育園団体連合会 会長 大宮 雅雄



武蔵・中国の風景

2020 12 No. 529 1979年6月5日 第3種郵便物認可 2020年12月20日(毎月1回20日)発行 発行 全国保育園団体連合会

たちまち増刷!
「これは使えますね!」と大評判

自園で新型コロナウイルスの感染者が出たとき

A5判・72ページ
定価(本体800円+税)

事例に学ぶ 保育園・幼稚園・こども園で
すぐにすること・日頃から備えておくこと

新保庄三 (一般社団法人日本保育者支援協会顧問、子ども総合研究家代表)
野澤祥子 (東京大学大学院教育学部附属発達科学センター(CeDeS)准教授)
発行／一般社団法人 日本保育者支援協会 発売／ひとなる書房

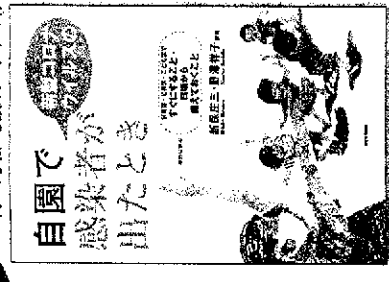

ISBN978-4-89464-274-4

園での話し合いに役立つ、すべての職員の方におすすめのブックレットです。

自園で陽性者が出たときどんな対応をとればよいか?
日頃からどんな備えをしておけばよいか?
感染症予防と保育のバランスはどうとっていけばよいか?
実際に陽性者がでた園をはじめとする保育現場への取材をもとに、今すぐとるべき具体的な対応策や課題をわかりやすくコンパクトにまとめました。

第一部 自園の職員が新型コロナウイルスに感染したら、職員陽性判明の報から休園・保育再開までのドキュメント及び対応のポイント



子どもの「主体性」とは何が、それはどう育つのか? 保育的発達論のはじまり

～個人を尊重しつつ、「つながり」を育むいとどなみへ
川田 学 著 定価(本体2000円+税) A5判・248頁
「子ども観」発達観の変遷を社会的背景を含め分析し、子どもも保護者も幸せになれる保育に向けて、課題と展望を提起する。

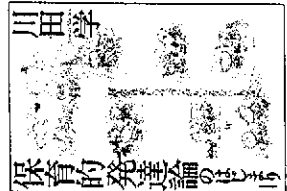

ISBN978-4-89464-268-3

ひとなる書房 <http://www.hitoranarisobohof.jp>

発行 ちいさいなかま社
発行 全国保育園団体連合会 〒162-0837 東京都新宿区駒戸町 26-3 保育プラザ TEL 03 (6266) 3171 FAX 03 (6266) 3230
一部送料 700円 (送料) 郵便振替 00100-5-704060 加入者名 月刊「保育情報」